

PENSIONES CIVILES DEL ESTADO DE CHIHUAHUA  
**ESTADOS E INFORMES**  
**CONTABLES Y**  
**PRESUPUESTALES**  
AL 31 DE MARZO DE 2026

**I N D I C E**

**REPORTES MENSUALES**

**Estados e Información Contable**

- 1.- Estado de Actividades
- 2.- Estado de Situación Financiera
- 3.- Estado de Variación en la Hacienda Pública
- 4.- Estado de Cambios en la Situación Financiera
- 5.- Estado de Flujos de Efectivo
- 6.- Estado Analítico del Activo
- 7.- Estado Analítico de la Deuda y Otros Pasivos
- 8.- Informe sobre Pasivos Contingentes
- 9.- Notas a los Estados Financieros.

**Estados e Informes Presupuestarios**

- 1.- Estado Analítico de Ingresos
- 2.- Estado Analítico del Ejercicio del Presupuesto de Egresos, clasificaciones:
  - Administrativa
  - Económica
  - Por Objeto del Gasto
  - Funcional
- 3.- Endeudamiento Neto
- 4.- Intereses de la Deuda

**Estados e Informes Programáticos**

- 1.- Gasto por Categoría Programática

# PENSIONES CIVILES DEL ESTADO DE CHIHUAHUA

MAYOR PRIMARIO

## Estado de Actividades

Del 01 de Enero al 31 de Marzo del 2026  
(Cifras en Pesos)

Fecha: 27-Abr-2026 16:10:12  
Página 1 de 1

Concepto	2026	2025
<b>INGRESOS Y OTROS BENEFICIOS</b>		
<b>IA. Ingresos de Gestión</b>	<b>1,474,339,050.19</b>	<b>4,679,861,622.63</b>
a. Impuestos	0.00	0.00
b. Cuotas y Aportaciones de Seguridad Social	1,473,870,386.78	4,677,766,923.49
c. Contribuciones de Mejoras	0.00	0.00
d. Derechos	0.00	0.00
e. Productos	468,663.41	2,094,699.14
f. Aprovechamiento	0.00	0.00
g. Ingresos por Venta de Bienes y Prestación de Servicios	0.00	0.00
<b>IB. Participaciones, Aportaciones, Convenios, Incentivos Derivados de la Colaboración Fiscal, Fondos Distintos de Aportaciones, Transferencias, Asignaciones, Subsidios y Subvenciones, Pensiones y Jubilaciones</b>	<b>2,206,903,228.85</b>	<b>7,747,198,649.65</b>
a. Participaciones, Aportaciones, Convenios, Incentivos Derivados de la Colaboración Fiscal y Fondos Distintos de Aportaciones	0.00	0.00
b. Transferencias, Asignaciones, Subsidios y Subvenciones, y Pensiones y Jubilaciones	2,206,903,228.85	7,747,198,649.65
<b>IC. Otros Ingresos y Beneficios</b>	<b>16,112,904.86</b>	<b>69,570,079.53</b>
a. Ingresos Financieros	6,068,085.13	25,347,075.97
b. Incremento por Variación de Inventarios	26,231.21	76,652.08
c. Disminución del Exceso de Estimaciones por Pérdida o Deterioro u Obsolescencia	0.00	0.00
d. Disminución del Exceso de Provisiones	0.00	0.00
e. Otros Ingresos y Beneficios Varios	10,018,588.52	44,146,351.48
<b>I. Total de Ingresos y Otros Beneficios</b>	<b>3,697,355,183.90</b>	<b>12,496,630,351.81</b>
<b>GASTOS Y OTRAS PERDIDAS</b>		
<b>IIA. Gastos de Funcionamiento</b>	<b>657,300,934.38</b>	<b>3,123,513,131.89</b>
a. Servicios Personales	183,322,606.92	677,831,108.76
b. Materiales y Suministros	251,613,917.21	1,166,257,350.59
c. Servicios Generales	222,364,410.25	1,279,424,672.55
<b>II B. Transferencias, Asignaciones, Subsidios y Otras Ayudas</b>	<b>2,056,508,158.21</b>	<b>9,956,968,167.57</b>
a. Transferencias Internas y Asignaciones al Sector Público	0.00	0.00
b. Transferencias al Resto del Sector Público	0.00	0.00
c. Subsidios y Convenciones	0.00	0.00
d. Ayudas Sociales	0.00	0.00
e. Pensiones y Jubilaciones	2,056,508,158.21	9,956,968,167.57
f. Transferencias a Fideicomisos, Mandatos y Contratos Análogos	0.00	0.00
g. Transferencias a la Seguridad Social	0.00	0.00
h. Donativos	0.00	0.00
i. Transferencias al Exterior	0.00	0.00
<b>II C. Participaciones y Aportaciones</b>	<b>0.00</b>	<b>0.00</b>
a. Participaciones	0.00	0.00
b. Aportaciones	0.00	0.00
c. Convenios	0.00	0.00
<b>IID. Intereses, Comisiones y Otros Gastos de la Deuda Pública</b>	<b>0.00</b>	<b>0.00</b>
a. Intereses de la Deuda Pública	0.00	0.00
b. Comisiones de la Deuda Pública	0.00	0.00
c. Gastos de la Deuda Pública	0.00	0.00
d. Costo por Coberturas	0.00	0.00
e. Apoyos Financieros	0.00	0.00
<b>II E. Otros Gastos y Perdidas Extraordinarias</b>	<b>1,821,925,905.88</b>	<b>7,287,713,676.51</b>
a. Estimaciones, Depreciaciones, Deterioros, Obsolescencia y Amortizaciones	4,222,284.98	16,475,817.91
b. Provisiones	1,817,660,596.26	7,270,642,385.01
c. Disminución de Inventarios	43,021.13	95,378.13
d. Otros Gastos	3.51	500,095.46
<b>II F. Inversión Pública</b>	<b>0.00</b>	<b>0.00</b>
a. Inversión Pública no Capitalizable	0.00	0.00
<b>II. Total de Gastos y Otras Perdidas</b>	<b>4,535,734,998.47</b>	<b>20,368,194,975.98</b>
<b>III. Resultados del Ejercicio(Ahorro/Desahorro)</b>	<b>-838,379,814.57</b>	<b>-7,871,564,624.16</b>

"Bajo protesta de decir verdad declaramos que los Estados Financieros y sus notas, son razonablemente correctos y son responsabilidad del emisor"

  
DR. HERIBERTO MIRANDA PÉREZ  
DIRECTOR GENERAL

  
L.A.G. DANIELA GINAT VÁZQUEZ VARGAS  
DIRECTORA DE FINANZAS

# PENSIONES CIVILES DEL ESTADO DE CHIHUAHUA

MAYOR PRIMARIO

## Estado de Situación Financiera

Al 31 de Marzo del 2026

(Cifras en Pesos)

Fecha: 27-Abr-2026 16:10:27

Página 1 de 1

Concepto	2026 MAR-26	2025 DIC-25	Concepto	2026 MAR-26	2025 DIC-25
<b>ACTIVO</b>			<b>PASIVO</b>		
<b>Activo Circulante</b>			<b>Pasivo Circulante</b>		
Efectivo y Equivalentes	664,969,929.16	530,414,283.05	Cuentas por Pagar a Corto Plazo	2,162,961,136.86	2,405,071,814.60
Derecho a Recibir Efectivo o Equivalentes	2,262,889,868.98	2,246,358,600.05	Documentos por Pagar a Corto Plazo	0.00	0.00
Derechos a Recibir Bienes o Servicios	33,715,374.40	32,749,869.72	Porción a Corto Plazo de la Deuda Pública a Largo Plazo	0.00	0.00
Inventarios	0.00	0.00	Títulos y Valores a Corto Plazo	0.00	0.00
Almacenes	280,487,158.25	201,497,830.12	Pasivos Diferidos a Corto Plazo	0.00	0.00
Estimación por Pérdida o Deterioro de Activos	0.00	0.00	Fondos y Bienes de Terceros en Garantía y/o Administración a Corto Plazo	0.00	0.00
Circulantes			Provisiones a Corto Plazo	9,603,043,687.00	9,603,043,687.00
Otros Activos Circulantes	243,790.55	222,790.55	Otros Pasivos a Corto Plazo	145,338,790.39	690,527,118.25
<i>Total de Activos Circulantes</i>	<i>3,242,306,121.34</i>	<i>3,011,243,373.49</i>	<i>Total de Pasivos Circulantes</i>	<i>11,911,343,614.25</i>	<i>12,698,642,619.85</i>
<b>Activo No Circulante</b>			<b>Pasivo No Circulante</b>		
Inversiones Financieras a Largo Plazo	7,869,351,880.93	7,427,226,063.15	Cuentas por Pagar a Largo Plazo	0.00	0.00
Derechos a Recibir Efectivo o Equivalentes a Largo Plazo	0.00	0.00	Documentos por Pagar a Largo Plazo	0.00	0.00
Bienes Inmuebles, Infraestructura y Construcciones en Proceso	613,367,996.67	613,367,996.67	Deuda Pública a Largo Plazo	0.00	0.00
Bienes Muebles	140,894,124.94	138,764,109.82	Pasivos Diferidos a Largo Plazo	0.00	0.00
Activos Intangibles	16,678,486.57	16,637,281.00	Fondos y Bienes de Terceros en Garantía y/o en Administración a Largo Plazo	4,879,231.08	4,325,416.44
Depreciación, Deterioro y Amortización Acumulada de Bienes	-219,294,463.69	-215,072,178.70	Provisiones a Largo Plazo	209,902,933,794.15	207,606,671,287.28
Activos Diferidos	0.00	0.00	<i>Total de Pasivos No Circulantes</i>	<i>209,907,813,025.23</i>	<i>207,610,996,703.72</i>
Estimación por Pérdida o Deterioro de Activos no Circulantes	0.00	0.00	<i>Total del Pasivo</i>	<i>221,819,156,639.48</i>	<i>220,309,639,323.57</i>
Otros Activos no Circulantes	0.00	0.00	<b>HACIENDA PÚBLICA/PATRIMONIO</b>		
<i>Total de Activos no Circulantes</i>	<i>8,420,998,025.43</i>	<i>7,980,923,271.94</i>	<b>Hacienda Pública/Patrimonio Contribuido</b>	<b>-2,965,871,541.09</b>	<b>-2,965,871,541.09</b>
<b>Total del Activo</b>	<b>11,663,304,146.77</b>	<b>10,992,166,645.43</b>	Aportaciones	0.00	0.00
			Donaciones de Capital	63,173,194.49	63,173,194.49
			Actualización de la Hacienda Pública/Patrimonio	-3,029,044,735.58	-3,029,044,735.58
			<b>Hacienda Pública/Patrimonio Generado</b>	<b>-207,189,980,951.62</b>	<b>-206,351,601,137.06</b>
			Resultados del Ejercicio (Ahorro/Desahorro)	-838,379,814.57	-7,871,564,624.16
			Resultados de Ejercicios Anteriores	-209,117,668,526.25	-201,246,103,902.09
			Revalúos	0.00	0.00
			Reservas	425,000.00	425,000.00
			Rectificaciones de Resultados de Ejercicios Anteriores	2,765,642,389.20	2,765,642,389.20
			<b>Exceso o Insuficiencia en la Actualización de la Hacienda Pública/Patrimonio</b>	<b>0.00</b>	<b>0.00</b>
			Resultado por Posición Monetaria	0.00	0.00
			Resultado por Tenencia de Activos no Monetarios	0.00	0.00
			<i>Total Hacienda Pública/Patrimonio</i>	<i>-210,155,852,492.71</i>	<i>-209,317,472,678.14</i>
			<i>Total del Pasivo y Hacienda Pública/Patrimonio</i>	<i>11,663,304,146.77</i>	<i>10,992,166,645.43</i>

"Bajo protesta de decir verdad declaramos que los Estados Financieros y sus notas, son razonablemente correctos y son responsabilidad del emisor"

DR. HERIBERTO MIRANDA PÉREZ  
DIRECTOR GENERAL

L.A.G. DANIELA GINAT VÁZQUEZ VARGAS  
DIRECTORA DE FINANZAS

# PENSIONES CIVILES DEL ESTADO DE CHIHUAHUA

MAYOR PRIMARIO

## Estado de Variación en la Hacienda Pública

Del 01 de Enero al 31 de Marzo del 2026

(Cifras en Pesos)

Fecha: 27-Abr-2026 16:10:45

Página 1 de 1

Concepto	Hacienda Pública / Patrimonio Contribuido	Hacienda Pública / Patrimonio Generado de Ejercicios Anteriores	Hacienda Pública / Patrimonio Generado del Ejercicio	Exceso o Insuficiencia en la Actualización de la Hacienda Pública / Patrimonio	Total
<b>IA. Hacienda Pública / Patrimonio Contribuido Neto de 2025</b>	<b>-2,965,871,541.09</b>	<b>0.00</b>	<b>0.00</b>	<b>0.00</b>	<b>-2,965,871,541.09</b>
a. Aportaciones	0.00	0.00	0.00	0.00	0.00
b. Donaciones de Capital	63,173,194.49	0.00	0.00	0.00	63,173,194.49
c. Actualización de la Hacienda Pública/Patrimonio	-3,029,044,735.58	0.00	0.00	0.00	-3,029,044,735.58
<b>IB. Hacienda Pública / Patrimonio Generado Neto de 2025</b>	<b>0.00</b>	<b>-198,480,036,512.89</b>	<b>-7,871,564,624.16</b>	<b>0.00</b>	<b>-206,351,601,137.06</b>
a. Resultados del Ejercicio (Ahorro/Desahorro)	0.00	0.00	-7,871,564,624.16	0.00	-7,871,564,624.16
b. Resultados de Ejercicios Anteriores	0.00	-201,246,103,902.09	0.00	0.00	-201,246,103,902.09
c. Revalúos	0.00	0.00	0.00	0.00	0.00
d. Reservas	0.00	425,000.00	0.00	0.00	425,000.00
e. Rectificaciones de Resultados de Ejercicios Anteriores	0.00	2,765,642,389.20	0.00	0.00	2,765,642,389.20
<b>IC. Exceso o Insuficiencia en la Actualización de la Hacienda Pública / Patrimonio Neto de 2025</b>	<b>0.00</b>	<b>0.00</b>	<b>0.00</b>	<b>0.00</b>	<b>0.00</b>
a. Resultado por Posición Monetaria	0.00	0.00	0.00	0.00	0.00
b. Resultado por Tenencia de Activos no Monetarios	0.00	0.00	0.00	0.00	0.00
<b>I. Hacienda Pública / Patrimonio Neto Final de 2025</b>	<b>-2,965,871,541.09</b>	<b>-198,480,036,512.89</b>	<b>-7,871,564,624.16</b>	<b>0.00</b>	<b>-209,317,472,678.14</b>
<b>IIA. Cambios en la Hacienda Pública / Patrimonio Contribuido Neto de 2026</b>	<b>0.00</b>	<b>0.00</b>	<b>0.00</b>	<b>0.00</b>	<b>0.00</b>
a. Aportaciones	0.00	0.00	0.00	0.00	0.00
b. Donaciones de Capital	0.00	0.00	0.00	0.00	0.00
c. Actualización de la Hacienda Pública/Patrimonio	0.00	0.00	0.00	0.00	0.00
<b>IIB. Variaciones de la Hacienda Pública / Patrimonio Generado Neto de 2026</b>	<b>0.00</b>	<b>-7,871,564,624.16</b>	<b>7,033,184,809.59</b>	<b>0.00</b>	<b>-838,379,814.57</b>
a. Resultados del Ejercicio (Ahorro/Desahorro)	0.00	0.00	-838,379,814.57	0.00	-838,379,814.57
b. Resultados de Ejercicios Anteriores	0.00	-7,871,564,624.16	7,871,564,624.16	0.00	0.00
c. Revalúos	0.00	0.00	0.00	0.00	0.00
d. Reservas	0.00	0.00	0.00	0.00	0.00
e. Rectificaciones de Resultados de Ejercicios Anteriores	0.00	0.00	0.00	0.00	0.00
<b>IIIC. Cambios en el Exceso o Insuficiencia en la Actualización de la Hacienda Pública / Patrimonio Neto de 2026</b>	<b>0.00</b>	<b>0.00</b>	<b>0.00</b>	<b>0.00</b>	<b>0.00</b>
a. Resultado por Posición Monetaria	0.00	0.00	0.00	0.00	0.00
b. Resultado por Tenencia de Activos no Monetarios	0.00	0.00	0.00	0.00	0.00
<b>II. Hacienda Pública / Patrimonio Neto Final de 2026</b>	<b>-2,965,871,541.09</b>	<b>-206,351,601,137.06</b>	<b>-838,379,814.57</b>	<b>0.00</b>	<b>-210,155,852,492.71</b>

"Bajo protesta de decir verdad declaramos que los Estados Financieros y sus notas, son razonablemente correctos y son responsabilidad del emisor"



DR. HERIBERTO MIRANDA PÉREZ  
DIRECTOR GENERAL



L.A.G. DANIELA GINAT VÁZQUEZ VARGAS  
DIRECTORA DE FINANZAS



# PENSIONES CIVILES DEL ESTADO DE CHIHUAHUA

MAYOR PRIMARIO

## Estado de Cambios en la Situación Financiera

Del 01 al 31 de Marzo del 2026  
(Cifras en Pesos)

Fecha: 27-Abr-2026 04:11:02

Página 1 de 1

Concepto	Origen	Aplicación
<b>I. ACTIVO</b>	<b>4,222,284.99</b>	<b>675,359,786.32</b>
<b>IA. Activo Circulante</b>	<b>0.00</b>	<b>231,062,747.85</b>
a. Efectivo y Equivalentes	0.00	134,555,646.11
b. Derechos a Recibir Efectivo o Equivalentes	0.00	16,531,268.93
c. Derechos a Recibir Bienes o Servicios	0.00	965,504.68
d. Inventarios	0.00	0.00
e. Almacenes	0.00	78,989,328.13
f. Estimación por Pérdida o Deterioro de Activos Circulantes	0.00	0.00
g. Otros Activos Circulantes	0.00	21,000.00
<b>IB. Activo No Circulante</b>	<b>4,222,284.99</b>	<b>444,297,038.47</b>
a. Inversiones Financieras a Largo Plazo	0.00	442,125,817.78
b. Derechos a Recibir Efectivo o Equivalentes a Largo Plazo	0.00	0.00
c. Bienes Inmuebles, Infraestructura y Construcciones en Proceso	0.00	0.00
d. Bienes Muebles	0.00	2,130,015.12
e. Activos Intangibles	0.00	41,205.57
f. Depreciación, Deterioro y Amortización Acumulada de Bienes	4,222,284.99	0.00
g. Activos Diferidos	0.00	0.00
h. Estimación por Pérdida o Deterioro de Activos no Circulantes	0.00	0.00
i. Otros Activos no Circulantes	0.00	0.00
<b>II. PASIVO</b>	<b>2,296,816,321.51</b>	<b>787,299,005.61</b>
<b>IIA. Pasivo Circulante</b>	<b>0.00</b>	<b>787,299,005.61</b>
a. Cuentas por Pagar a Corto Plazo	0.00	242,110,677.75
b. Documentos por Pagar a Corto Plazo	0.00	0.00
c. Porción a Corto Plazo de la Deuda Pública a Largo Plazo	0.00	0.00
d. Títulos y Valores a Corto Plazo	0.00	0.00
e. Pasivos Diferidos a Corto Plazo	0.00	0.00
f. Fondos y Bienes de Terceros en Garantía y/o Administración a Corto Plazo	0.00	0.00
g. Provisiones a Corto Plazo	0.00	0.00
h. Otros Pasivos a Corto Plazo	0.00	545,188,327.86
<b>IIB. Pasivo No Circulante</b>	<b>2,296,816,321.51</b>	<b>0.00</b>
a. Cuentas por Pagar a Largo Plazo	0.00	0.00
b. Documentos por Pagar a Largo Plazo	0.00	0.00
c. Deuda Pública a Largo Plazo	0.00	0.00
d. Pasivos Diferidos a Largo Plazo	0.00	0.00
e. Fondos y Bienes de Terceros en Garantía y/o Administración a Largo Plazo	553,814.64	0.00
f. Provisiones a Largo Plazo	2,296,262,506.87	0.00
<b>III. HACIENDA PÚBLICA/PATRIMONIO</b>	<b>7,033,184,809.59</b>	<b>7,871,564,624.16</b>
<b>IIIA. Hacienda Pública/Patrimonio Contribuido</b>	<b>0.00</b>	<b>0.00</b>
a. Aportaciones	0.00	0.00
b. Donaciones de Capital	0.00	0.00
c. Actualización de la Hacienda	0.00	0.00
<b>IIIB. Hacienda Pública/Patrimonio Generado</b>	<b>7,033,184,809.59</b>	<b>7,871,564,624.16</b>
a. Resultados del Ejercicio (Ahorro/Desahorro)	7,033,184,809.59	0.00
b. Resultados de Ejercicios Anteriores	0.00	7,871,564,624.16
c. Reevaluados	0.00	0.00
d. Reservas	0.00	0.00
e. Rectificaciones de Resultados de Ejercicios Anteriores	0.00	0.00
<b>IIIC. Exceso o Insuficiencia en la Actualización de la Hacienda Pública/Patrimonio</b>	<b>0.00</b>	<b>0.00</b>
a. Resultado por Posición Monetaria	0.00	0.00
b. Resultado por Tenencia de Activos no Monetarios	0.00	0.00

"Bajo protesta de decir verdad declaramos que los Estados Financieros y sus notas, son razonablemente correctos y son responsabilidad del emisor"

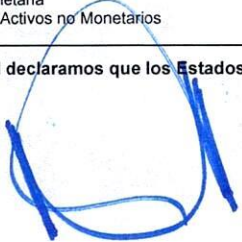
  
DR. HERIBERTO MIRANDA PÉREZ  
DIRECTOR GENERAL

  
L.A.G. DANIELA GINAT VÁZQUEZ VARGAS  
DIRECTORA DE FINANZAS

# PENSIONES CIVILES DEL ESTADO DE CHIHUAHUA

MAYOR PRIMARIO

## Estado de Flujos de Efectivo

Del 01 al 31 de Marzo del 2026  
(Cifras en Pesos)

Fecha: 27-Abr-2026 16:11:14  
Página 1 de 1

Concepto	2026	2025
<b>Flujos de Efectivo de las Actividades de Operación</b>		
<b>IA. Origen</b>	<b>3,697,328,952.69</b>	<b>12,493,796,357.00</b>
a. Impuestos	0.00	0.00
b. Cuotas y Aportaciones de Seguridad Social	1,473,870,386.78	4,677,766,923.49
c. Contribuciones de Mejoras	0.00	0.00
d. Derechos	0.00	0.00
e. Productos	468,663.41	2,094,699.14
f. Aprovechamientos	0.00	0.00
g. Ingresos por Venta de Bienes y Prestación de Servicios	0.00	0.00
h. Participaciones, Aportaciones, Convenios, Incentivos Derivados de la Colaboración Fiscal y Fondos Distintos de Aportaciones	0.00	0.00
i. Transferencias, Asignaciones, Subsidios y Subvenciones, y Pensiones Jubilaciones	2,206,903,228.85	7,747,198,649.65
j. Otros Orígenes de Operación	16,086,673.65	66,736,084.72
<b>IB. Aplicación</b>	<b>2,389,300,124.45</b>	<b>12,319,330,625.80</b>
a. Servicios Personales	183,297,608.92	677,800,584.51
b. Materiales y Suministros	99,841,743.77	850,457,976.97
c. Servicios Generales	49,686,154.22	834,103,896.75
d. Transferencias Internas y Asignaciones al Sector Público	0.00	0.00
e. Transferencias al Resto del Sector Público	0.00	0.00
f. Subsidios y Subvenciones	0.00	0.00
g. Ayudas Sociales	0.00	0.00
h. Pensiones y Jubilaciones	2,056,474,617.54	9,956,968,167.57
i. Transferencias a Fideicomisos, Mandatos y Contratos Análogos	0.00	0.00
j. Transferencias a la Seguridad Social	0.00	0.00
k. Donativos	0.00	0.00
l. Transferencias al Exterior	0.00	0.00
m. Participaciones	0.00	0.00
n. Aportaciones	0.00	0.00
ñ. Convenios	0.00	0.00
o. Otras Aplicaciones de Operación	0.00	0.00
<b>I. Flujos Netos de Efectivo por Actividades de Operación</b>	<b>1,308,028,828.24</b>	<b>174,465,731.20</b>
<b>Flujos de Efectivo de las Actividades de Inversión</b>		
<b>IIA. Origen</b>	<b>0.00</b>	<b>0.00</b>
a. Bienes Inmuebles, Infraestructura y Construcciones en Proceso	0.00	0.00
b. Bienes Muebles	0.00	0.00
c. Otros Orígenes de Inversión	0.00	0.00
<b>IIB. Aplicación</b>	<b>216,417.77</b>	<b>171,055,510.30</b>
a. Bienes Inmuebles, Infraestructura y Construcciones en Proceso	0.00	0.00
b. Bienes Muebles	175,212.20	1,922,095.25
c. Otros Orígenes de Inversión	41,205.57	169,133,415.05
<b>II. Flujos Netos de Efectivo de las Actividades de Inversión</b>	<b>-216,417.77</b>	<b>-171,055,510.30</b>
<b>Flujo de Efectivo de las Actividades de Financiamiento</b>	<b>0.00</b>	<b>0.00</b>
<b>IIIA. Origen</b>	<b>33,768,954,086.03</b>	<b>160,286,580,693.88</b>
a. Endeudamiento Neto	0.00	0.00
a1. Interno	0.00	0.00
a2. Externo	0.00	0.00
b. Otros Orígenes de Financiamiento	33,768,954,086.03	160,286,580,693.88
<b>IIIB. Aplicación</b>	<b>34,942,210,850.39</b>	<b>160,093,986,900.91</b>
a. Servicios de la Deuda	0.00	0.00
a1. Interno	0.00	0.00
a2. Externo	0.00	0.00
b. Otros Orígenes de Financiamiento	34,942,210,850.39	160,093,986,900.91
<b>III. Flujos Netos de Efectivo por Actividades de Financiamiento</b>	<b>-1,173,256,764.36</b>	<b>192,593,792.97</b>
<b>IV. Incremento/Disminución Neta en el Efectivo y Equivalentes al Efectivo</b>	<b>134,555,646.11</b>	<b>196,004,013.87</b>
<b>V. Efectivo y Equivalentes al Efectivo al Inicio del Ejercicio</b>	<b>530,414,283.05</b>	<b>334,410,269.18</b>
<b>VI. Efectivo y Equivalentes al Efectivo al Final del Ejercicio</b>	<b>664,969,929.16</b>	<b>530,414,283.05</b>

"Bajo protesta de decir verdad declaramos que los Estados Financieros y sus notas, son razonablemente correctos y son responsabilidad del emisor"

DR. HERIBERTO MIRANDA PÉREZ  
DIRECTOR GENERAL

L.A.G. DANIELA GINAT VÁZQUEZ VARGAS  
DIRECTORA DE FINANZAS

# PENSIONES CIVILES DEL ESTADO DE CHIHUAHUA

MAYOR PRIMARIO

## Estado Analítico del Activo

Del 01 de Enero al 31 de Marzo del 2026

(Cifras en Pesos)

Fecha: 27-Abr-2026 16:11:28

Página 1 de 1

Concepto	Saldo Inicial	Cargos del Periodo	Abonos del Periodo	Saldo Final	Variación del Periodo
<b>I. ACTIVO</b>	<b>10,992,166,645.43</b>	<b>43,095,657,616.12</b>	<b>42,424,520,114.79</b>	<b>11,663,304,146.76</b>	<b>671,137,501.33</b>
<b>IA. Activo Circulante</b>	<b>3,011,243,373.49</b>	<b>42,595,209,553.04</b>	<b>42,364,146,805.19</b>	<b>3,242,306,121.34</b>	<b>231,062,747.85</b>
a. Efectivo y Equivalentes	530,414,283.05	37,466,283,038.72	37,331,727,392.61	664,969,929.16	134,555,646.11
b. Derechos a Recibir Efectivo o Equivalentes	2,246,358,600.05	4,193,206,262.09	4,176,674,993.16	2,262,889,868.98	16,531,268.93
c. Derechos a Recibir Bienes o Servicios	32,749,869.72	1,644,312.21	678,807.53	33,715,374.40	965,504.68
d. Inventarios	0.00	0.00	0.00	0.00	0.00
e. Almacenes	201,497,830.12	934,054,940.02	855,065,611.89	280,487,158.25	78,989,328.13
f. Estimación por Pérdida o Deterioro de Activos Circulantes	0.00	0.00	0.00	0.00	0.00
g. Otros Activos Circulantes	222,790.55	21,000.00	0.00	243,790.55	21,000.00
<b>IB. Activo no Circulante</b>	<b>7,980,923,271.94</b>	<b>500,448,063.08</b>	<b>60,373,309.60</b>	<b>8,420,998,025.42</b>	<b>440,074,753.48</b>
a. Inversiones Financieras a Largo Plazo	7,427,226,063.15	449,715,019.01	7,589,201.23	7,869,351,880.93	442,125,817.78
b. Derechos a Recibir Efectivo o Equivalentes a Largo Plazo	0.00	0.00	0.00	0.00	0.00
c. Bienes Inmuebles, Infraestructura y Construcciones en Proceso	613,367,996.67	0.00	0.00	613,367,996.67	0.00
d. Bienes Muebles	138,764,109.82	30,759,058.19	28,629,043.07	140,894,124.94	2,130,015.12
e. Activos Intangibles	16,637,281.00	82,411.14	41,205.57	16,678,486.57	41,205.57
f. Depreciación, Deterioro y Amortización Acumulada de Bienes	-215,072,178.70	19,891,574.74	24,113,859.73	-219,294,463.69	-4,222,284.99
g. Activos Diferidos	0.00	0.00	0.00	0.00	0.00
h. Estimación por Pérdida o Deterioro de Activos no Circulantes	0.00	0.00	0.00	0.00	0.00
i. Otros Activos no Circulantes	0.00	0.00	0.00	0.00	0.00

"Bajo protesta de decir verdad declaramos que los Estados Financieros y sus notas, son razonablemente correctos y son responsabilidad del emisor"



DR. HERIBERTO MIRANDA PÉREZ  
DIRECTOR GENERAL



L.A.G. DANIELA GINAT VÁZQUEZ VARGAS  
DIRECTORA DE FINANZAS

# PENSIONES CIVILES DEL ESTADO DE CHIHUAHUA

MAYOR PRIMARIO

## Estado Analítico de la Deuda y Otros Pasivos

Del 01 de Enero al 31 de Marzo del 2026  
(Cifras en Pesos)

Fecha: 27-Abr-2026 16:11:37  
Página 1 de 1

Denominación de las Deudas	Moneda de Contratación	Institución o País Acreedor	Saldo Inicial del Periodo	Saldo Final del Periodo
<b>DEUDA PUBLICA</b>				
<b>Corto Plazo</b>				
<b>Deuda Interna</b>	no aplica		0.00	0.00
Instituciones de Crédito			0.00	0.00
Títulos y Valores			0.00	0.00
Arrendamientos Financieros	no aplica		0.00	0.00
<b>Deuda Externa</b>			0.00	0.00
Organismos Financieros Internaciones	no aplica		0.00	0.00
Deuda Bilateral			0.00	0.00
Títulos y Valores			0.00	0.00
Arrendamientos Financieros			0.00	0.00
	no aplica			
<b>Subtotal de Deuda Pública a Corto Plazo</b>			<b>0.00</b>	<b>0.00</b>
<b>Largo Plazo</b>				
<b>Deuda Interna</b>	no aplica		0.00	0.00
Instituciones de Crédito	no aplica		0.00	0.00
Títulos y Valores			0.00	0.00
Arrendamientos Financieros			0.00	0.00
<b>Deuda Externa</b>			0.00	0.00
Organismos Financieros Internaciones	no aplica		0.00	0.00
Deuda Bilateral			0.00	0.00
Títulos y Valores			0.00	0.00
Arrendamientos Financieros			0.00	0.00
	no aplica			
<b>Subtotal de Deuda Pública a Largo Plazo</b>			<b>0.00</b>	<b>0.00</b>
<b>Total de Otros Pasivos</b>			<b>220,309,639,323.57</b>	<b>221,819,156,639.48</b>
<b>Total de Deuda Pública y Otros Pasivos</b>			<b>220,309,639,323.57</b>	<b>221,819,156,639.48</b>

"Bajo protesta de decir verdad declaramos que los Estados Financieros y sus notas, son razonablemente correctos y son responsabilidad del emisor"



DR. HERIBERTO MIRANDA PÉREZ  
DIRECTOR GENERAL



L.A.G. DANIELA GINAT VÁZQUEZ VARGAS  
DIRECTORA DE FINANZAS

# PENSIONES CIVILES DEL ESTADO DE CHIHUAHUA

MAYOR SECUNDARIO

## Pasivos Contingentes

Del 01 al 31 de Marzo del 2026  
(Cifras en Pesos)

Fecha: 27-Abr-2026 12:59:32  
Página 1 de 1

En cumplimiento a lo dispuesto por los artículos 46, fracción I, inciso f y 52 de la Ley General de Contabilidad Gubernamental, en relación al Informe sobre Pasivos Contingentes, se informa que esta Institución al 31 de Marzo de 2026, cuenta con demandas laborales, juicios mercantiles y civiles, para los cuales no se tiene estimado el resolutivo por la suerte principal sin considerar los gastos y costas, según se relaciona a continuación:

37	Laborales Junta Local
13	Tribunales Laborales (Reforma Laboral)
180	Amparo Laboral
565	Juicios Laborales junta arbitral
16	Juicios Penales
15	Juicios Civiles
631	Tribunal Estatal de justicia administrativa
1,098	Amparos

Los Pasivos contingentes en materia laboral (anualmente) asciende a un importe aproximado de \$46,323,000.00 (CUARENTA Y SEIS MILLONES TRESCIENTOS VEINTITRÉS MIL PESOS 00/100 M.N.) y en relación a los pasivos en materia administrativa (anualmente) el monto aproximado es por \$24,000,000.00 (VEINTICUATRO MILLONES DE PESOS 00/100 M.N.).

Lo anterior, de conformidad con lo establecido en el capítulo VII, numeral III, inciso g) del Manual de Contabilidad Gubernamental emitido por el CONAC, donde se establece en términos generales que:

"los pasivos contingentes son obligaciones que tienen su origen en hechos específicos e independientes del pasado que en el futuro pueden ocurrir o no y, de acuerdo con lo que acontezca, desaparecen o se convierten en pasivos reales, por ejemplo, juicios, garantías, avales, costos de planes de pensiones, jubilaciones, etc.".

"Bajo protesta de decir verdad declaramos que los Estados Financieros y sus notas, son razonablemente correctos y son responsabilidad del emisor"

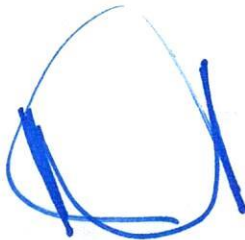

DR. HERIBERTO MIRANDA PÉREZ  
DIRECTOR GENERAL



L.A.G. DANIELA GINAT VÁZQUEZ VARGAS  
DIRECTORA DE FINANZAS

## Notas a los Estados Financieros

Del 01 de Enero al 31 de Marzo del 2026

(Cifras en Pesos)

Fecha: 26-Abr-2026 21:28:50  
Página 1 de 21

### a) Notas de Gestión Administrativa

#### 1. Autorización e Historia

##### a. Fecha de creación del ente público

El organismo fue creado por decreto 92 del H. Congreso del Estado de Chihuahua el 23 de enero de 1957. en tiempos del gobernador Teófilo Borunda Ortiz

Pensiones Civiles del Estado de Chihuahua es un Organismo Público Descentralizado con personalidad jurídica y patrimonio propio

##### b. Principales cambios en su estructura

Esta antigua "Dirección de Pensiones Civiles del Estado", fue creada como organismo descentralizado del Gobierno del Estado de Chihuahua y, como tal, tiene personalidad jurídica, patrimonio y competencia propios, de acuerdo con la Ley que la creó, que fue aprobada en 1957 y modificada sustancialmente en 1981.

A fines de 1981 se aprobó una nueva Ley de Pensiones y el actual Reglamento de los Trabajadores al Servicio del Estado.

El máximo órgano de gobierno es la H. Junta Directiva integrada por los titulares de: Secretaría de Hacienda, Secretaría de Educación, Cultura y Deporte, Secretaría de Salud, Rector de la Universidad Autónoma de Chihuahua, Secretario General de la Sección 42 del Sindicato Nacional de Trabajadores de la Educación, Secretario General del Sindicato de Trabajadores al Servicio del Gobierno del Estado y el Director General de Pensiones Civiles del Estado.

Administrativamente, dirección general cuenta con 4 direcciones, la Médica y la de Finanzas, la de Administración y la de Prestaciones, que a su vez cuentan con Departamentos y Delegaciones Cabecera, Divisiones, Secciones y botiquines.

#### 2. Panorama Económico y Financiero

Dicha ley sólo contempló la seguridad social relativa a prestaciones socioeconómicas tales como pensiones y jubilaciones y préstamos económicos. Su contenido no previó la prestación de los servicios médicos, los cuales posteriormente se plasmaron en distinto instrumento normativo que es el Reglamento de los Servicios Médicos para los Trabajadores al Servicio del Estado. La seguridad social del naciente Instituto amparaba no sólo a los trabajadores de la educación del subsistema estatal, sino que el Gobierno del Estado fue afiliando paulatinamente a todos sus trabajadores de las diversas categorías. De acuerdo con documentos oficiales, el 1º de marzo de 1958 se incorporó al régimen de la Ley de Pensiones al personal de la Universidad Autónoma de Chihuahua; el 1º de mayo de 1968 fue incorporado el personal de los hospitales Central, Infantil y Psiquiátrico de Chihuahua, y los hospitales de la asistencia pública del estado en Cd. Juárez, Jiménez y Cuauhtémoc: La Junta Municipal de Aguas y Saneamiento y la Junta Central de Aguas y Saneamiento se incorporaron en 1971 y 1974, respectivamente.

A partir del 1º de enero de 2014 entra en vigor la nueva ley de Pensiones Civiles del Estado de Chihuahua, que regula las prestaciones socioeconómicas de sus afiliados.

La institución se alinea al plan de austeridad emitido por Gobierno Central.

#### 3. Organización y Objeto Social

##### a. Objeto Social

Regular el régimen de seguridad social de los trabajadores al servicio del Gobierno del Estado de Chihuahua, de la Sección XLII del Sindicato Nacional de Trabajadores de la Educación; del Sindicato de Trabajadores al Servicio de Gobierno del Estado, de la Universidad Autónoma de Chihuahua y otros Organismos Públicos Descentralizados

##### b. Principales Actividades

Entre las principales actividades se encuentran:

- Proporcionar servicio médico
- Pago de Pensiones y Jubilaciones
- Otorgar Préstamos personales

##### c. Ejercicio Fiscal

La información que se emite corresponde al ejercicio fiscal comprendido del 01 de Enero al 31 de Marzo del 2026

# PENSIONES CIVILES DEL ESTADO DE CHIHUAHUA

## Notas a los Estados Financieros

Del 01 de Enero al 31 de Marzo del 2026

(Cifras en Pesos)

Fecha: 26-Abr-2026 21:28:50  
Página 2 de 21

### a) Notas de Gestión Administrativa

d. Régimen Jurídico.

Pensiones Civiles del Estado de Chihuahua está dada de alta la entidad ante la S.H.C.P., Personas morales con fines no lucrativos, etc.). Se rige por la Ley de Pensiones Civiles del Estado de Chihuahua y las normas locales aplicables a un organismo descentralizado de la Administración Pública del Estado de Chihuahua para cada una de las actividades que se llevan a cabo, así como las normas federales según sean aplicables conforme a la fuente de los recursos financieros que se ejerzan. De conformidad a Jurisprudencia firma las relaciones laborales entre la entidad y sus empleados se rigen por la Ley Federal del Trabajo.

e. Consideraciones Fiscales.

De acuerdo con las disposiciones de la Ley del ISR, el Organismo no está sujeto al impuesto sobre la renta ("ISR") por su carácter de persona moral con fines no lucrativos, de acuerdo con el Artículo 79 de la Ley de dicho impuesto; únicamente estamos obligados a enterar lo siguiente:

- Las retenciones de ingresos por salarios
- Las retenciones de ingresos por arrendamiento
- Las retenciones de ingresos por servicios profesionales.

f. Estructura Organizacional Básica.

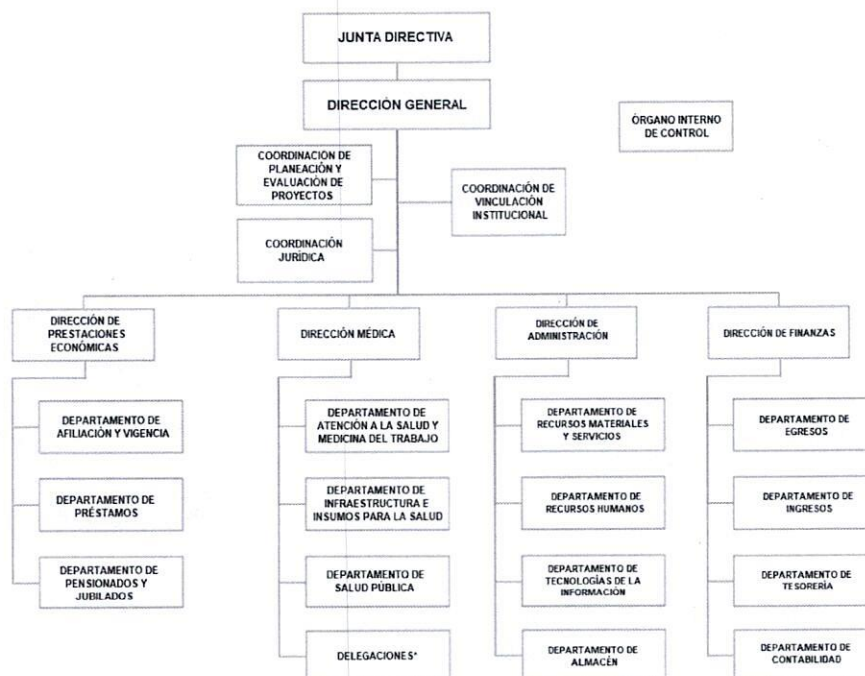

\*DELEGACIONES:  
CHIHUAHUA, CUAUHTEMOC, DELICIAS, JUÁREZ, PARRAL

## Notas a los Estados Financieros

Del 01 de Enero al 31 de Marzo del 2026

(Cifras en Pesos)

Fecha: 26-Abr-2026 21:28:50  
Página 3 de 21

### a) Notas de Gestión Administrativa

#### 4. Bases de Preparación de los Estados Financieros.

- a. El Organismo ha adoptado los lineamientos que se derivan de la LGCG, de conformidad con lo establecido en el Acuerdo de Interpretación sobre las Obligaciones Establecidas en los Artículos Transitorios de la LGCG para la emisión de los estados financieros (contables).
- b. Para la integración de los estados financieros, el Organismo ha decidido utilizar el costo histórico en las operaciones del ejercicio.
- c. El Organismo tiene la obligación de apegarse en la preparación de sus estados financieros a los siguientes postulados básicos emitidos por el CONAC:
  - Sustancia económica
  - Entes públicos
  - Existencia permanente
  - Revelación suficiente
  - Importancia relativa
  - Registro e integración presupuestaria
  - Consolidación de la información financiera
  - Devengo contable
  - Valuación
  - Dualidad económica
  - Consistencia

#### 5. Políticas de Contabilidad Significativas

- a. Actualización: se informará del método utilizado para la actualización del valor de los activos, pasivos y Hacienda Pública/Patrimonio y las razones de dicha elección. Así como informar de la desconexión o reconexión inflacionaria:

Los saldos que provienen de adquisiciones realizadas entre el 1 de enero de 2002 y hasta el 31 de diciembre de 2007 se actualizaron aplicando factores derivados del Índice Nacional de Precios al Consumidor ("INPC") hasta esa fecha. El importe de los activos fijos adquiridos hasta el 31 de diciembre de 2001, fue el que se reportó a esa fecha con base en valores netos de reposición de acuerdo con avalúos de peritos independientes y posteriormente fueron actualizados utilizando factores derivados del INPC.

Por los ejercicios 2008 al 2010 se presentó una inflación acumulada de 14.5% por lo que se estuvo un período de desconexión inflacionaria, en donde los Estados Financieros de años anteriores deben conservar los efectos de re expresión; mientras que a partir del ejercicio de 2008 no se reconocerán los efectos de la inflación.
- b. Informar sobre la realización de operaciones en el extranjero y de sus efectos en la información financiera gubernamental  
Al periodo no se han tenido operaciones en el extranjero.
- c. Método de valuación de la inversión en acciones de Compañías subsidiarias no consolidadas y asociadas  
Al periodo no se tienen inversiones en acciones de Compañías Subsidiarias no consolidadas y asociadas

## Notas a los Estados Financieros

Del 01 de Enero al 31 de Marzo del 2026

(Cifras en Pesos)

Fecha: 26-Abr-2026 21:28:50  
Página 4 de 21

### a) Notas de Gestión Administrativa

d. Sistema y método de valuación de inventarios y costo de lo vendido:

Los inventarios que se presentan en el estado de situación financiera son valuados utilizando el método de últimas entradas, primeras salidas; y en el caso de Inventario de Proveeduría, Costo Promedio.

e. Beneficios a empleados: revelar el cálculo de la reserva actuarial, valor presente de los ingresos esperados comparado con el valor presente de la estimación de gastos tanto de los beneficiarios actuales como futuros

El estudio actuarial corresponde a cifras al 31 de diciembre de 2024, el cual ya contempla las modificaciones a la nueva ley que entró en vigor a partir de enero del 2014.

El pasivo neto proyectado de este estudio fue de \$202,996,777,499, por lo que en Octubre de 2025 se efectuó un ajuste para llegar a la cifra anteriormente citada. El importe de dicho ajuste que afectó al ejercicio del 2024 fue de \$6,891,374,927.97

f. Provisiones: objetivo de su creación, monto y plazo:

No se registraron Provisiones en el periodo.

g. Reservas: objetivo de su creación, monto y plazo:

Al periodo contablemente no se tienen reservas.

h. Cambios en políticas contables y corrección de errores junto con la revelación de los efectos que se tendrá en la información financiera del ente público, ya sea retrospectivos o prospectivos:

Los cambios en políticas contables que se llevaron a cabo en este ente público para la emisión de información financiera, fueron de acuerdo la Ley de Contabilidad Gubernamental y la Normatividad vigente emitida por el CONAC hasta el periodo que se informa.

i. Reclasificaciones: Se deben revelar todos aquellos movimientos entre cuentas por efectos de cambios en los tipos de operaciones:

Las reclasificaciones realizadas en el periodo son reclasificaciones contables que no realizan cambios en los tipos de operación.

j. Depuración y cancelación de saldos:

En el periodo no se han realizado depuraciones de saldos.

6. Posición en Moneda Extranjera y Protección por Riesgo Cambiario:

a. Activos en moneda extranjera:

No se tienen activos en Moneda Extranjera

b. Pasivos en moneda extranjera

No se tienen pasivos en Moneda Extranjera

c. Posición en moneda extranjera:

No se tienen operaciones en Moneda Extranjera

d. Tipo de cambio:

No se tienen operaciones en Moneda Extranjera

e. Equivalente en moneda nacional:

No se tienen operaciones en Moneda Extranjera

## Notas a los Estados Financieros

Del 01 de Enero al 31 de Marzo del 2026

(Cifras en Pesos)

Fecha: 26-Abr-2026 21:28:50  
Página 5 de 21

### a) Notas de Gestión Administrativa

#### 7. Reporte Analítico del Activo.

- a. Vida útil o porcentajes de depreciación, deterioro o amortización utilizados en los diferentes tipos de activos:

Se aplican las siguientes tasas de depreciación de Activo Fijo

Cuenta	Concepto	Tasa de Depreciación
1-2-3-1-1	Terrenos	
1-2-3-3-1	Edificios no Habitacionales	3.30%
1-2-4-1-1	Muebles de oficina y estantería	10%
1-2-4-1-2	Muebles excepto de oficina y estantería	10%
1-2-4-1-3	Equipo de cómputo y tecnologías de la información	33.33%
1-2-4-1-9	Otros mobiliarios y equipos de administración	10%
1-2-4-2-1	Equipos y aparatos audiovisuales	33.33%
1-2-4-2-2	Aparatos deportivos	33.33%
1-2-4-2-3	Cámaras fotográficas y de video	33.33%
1-2-4-2-9	Otros mobiliarios y equipo educacional y recreativo	33.33%
1-2-4-3-1	Equipo médico y de laboratorio	20%
1-2-4-4-1	Vehículos y equipo terrestre	20%
1-2-4-4-9	Otros equipos de transporte	20%
1-2-4-6-2	Maquinaria y equipo industrial	10%
1-2-4-6-3	Maquinaria y equipo de construcción	10%
1-2-4-6-4	Sistemas de aire acondicionado, calefacción y de refrigeración industrial y comercial	10%
1-2-4-6-5	Equipo de comunicación y telecomunicación	10%
1-2-4-6-6	Equipos de generación eléctrica, aparatos y accesorios eléctricos	10%
1-2-4-6-7	Herramientas y maquinas-herramientas	10%
1-2-4-6-9	Otros equipos	10%
1-2-5-4-1	Licencias Informáticas e intelectuales	33.33%

- b. Cambios en el porcentaje de depreciación o valor residual de los activos:

No hay cambios en el porcentaje de depreciación de los activos de Pensiones Civiles del Estado de Chihuahua.

- c. Gastos capitalizados financieros, investigación y desarrollo

No hubo gastos capitalizados financieros, investigación y desarrollo, en el ejercicio y mes que se presenta

- d. Riegos por tipo de cambio o tipo de interés de las inversiones financieras:

De los intereses en las inversiones financieras no hubo riesgo ya que se invierte en instrumentos de inversión

- e. Valor en el ejercicio de los bienes construidos por la entidad:

Esta nota no le aplica al ente público

- f. Otras circunstancias de carácter significativo que afecten el activo, tales como bienes en garantía, señalados en embargos, litigios, títulos de inversiones entregados en garantías, baja significativa del valor de inversiones financieras, etc.:

Esta nota no le aplica al ente público

- g. Desmantelamiento de Activos, procedimientos, implicaciones, efectos contables:

Esta nota no le aplica al ente público

- h. Administración de activos; planeación con el objetivo de que el ente los utilice de manera más efectiva:

La institución realiza una planeación que se enfoca en administrar los activos de forma eficaz

## Notas a los Estados Financieros

Del 01 de Enero al 31 de Marzo del 2026

(Cifras en Pesos)

Fecha: 26-Abr-2026 21:28:50  
Página 6 de 21

### a) Notas de Gestión Administrativa

Principales variaciones en el activo:

- a. Inversiones en valores:  
No le aplica al ente público
- b. Patrimonio de Organismos descentralizados de Control Presupuestario Indirecto:  
No le aplica al ente público
- c. Inversiones en empresas de participación mayoritaria:  
No le aplica al ente público
- d. Inversiones en empresas de participación minoritaria:  
No le aplica al ente público
- e. Patrimonio de organismos descentralizados de control presupuestario directo, según corresponda:  
No le aplica al ente público

#### 8. Fideicomisos, Mandatos y Análogos:

- a. Por ramo administrativo que los reporta:  
No aplica
- b. Enlistar los de mayor monto de disponibilidad, relacionando aquéllos que conforman el 80% de las disponibilidades  
No aplica

#### 9. Reporte de la Recaudación:

- a. Análisis del comportamiento de la recaudación correspondiente al ente público o cualquier tipo de ingreso, de forma separada los ingresos locales de los federales:

MES	FEDERAL	ESTATAL	PROPIOS	TOTAL
ENERO	144,277,213.36	449,585,961.23	259,444,993.51	853,308,168.10
FEBRERO	150,176,108.34	1,326,149,617.42	271,283,157.09	1,747,608,882.85
MARZO	150,003,866.05	645,234,537.19	301,173,498.50	1,096,411,901.74
<b>Total general</b>	<b>444,457,187.75</b>	<b>2,420,970,115.84</b>	<b>831,901,649.10</b>	<b>3,697,328,952.69</b>

Proyección de la recaudación e ingresos en el mediano plazo:

MES	FEDERAL	ESTATAL	PROPIOS	TOTAL
1ER TRIM 2026	611,214,516.55	2,185,914,482.06	1,179,726,079.45	3,976,855,078.06
2DO TRIM 2026	410,902,596.16	1,507,239,333.90	768,156,416.18	2,686,298,346.24
3ER TRIM 2026	410,902,596.16	1,507,239,333.90	768,156,416.18	2,686,298,346.24
4TO TRIM 2026	410,902,596.16	1,507,239,333.90	768,156,416.18	2,686,298,346.24
<b>Total general</b>	<b>1,843,922,305.03</b>	<b>6,707,632,483.75</b>	<b>3,484,195,328.00</b>	<b>12,035,750,116.78</b>

## Notas a los Estados Financieros

Del 01 de Enero al 31 de Marzo del 2026

(Cifras en Pesos)

Fecha: 26-Abr-2026 21:28:50  
Página 7 de 21

### a) Notas de Gestión Administrativa

#### 10. Información sobre la Deuda y el Reporte Analítico de la Deuda:

- a. Utilizar al menos los siguientes indicadores: deuda respecto al PIB y deuda respecto a la recaudación tomando, como mínimo, un período igual o menor a 5 años.

No aplica, la institución no está facultada para contratar deuda pública

- b. Información de manera agrupada por tipo de valor gubernamental o instrumento financiero en la que se considere intereses, comisiones, tasa, perfil de vencimiento y otros gastos de la deuda.

No aplica, la institución no está facultada para contratar deuda pública

#### 11. Calificaciones otorgadas:

Informar, tanto del ente público como cualquier transacción realizada, que haya sido sujeta a una calificación crediticia:

El ente público no ha sido sujeto a una calificación crediticia.

#### 12. Proceso de Mejora:

Se informará de:

- a. Principales Políticas de control interno:

Pensiones Civiles del Estado de Chihuahua en apego a las "Disposiciones, Marco Integrado y Manual Administrativo de Aplicación General en Materia de Control Interno", emitidos y publicados por la Secretaría de la Función Pública, cuenta con un Programa de Trabajo de Control Interno, mismo que se actualiza periódicamente, atendiendo las evaluaciones que conforme a la normatividad se realizan de manera cuatrimestral y anual

- b. Medidas de desempeño financiero, metas y alcance:

Cada ejercicio presupuestal, como parte de los procesos de integración de los anteproyectos del presupuesto anual, coordinados por la Secretaría de Hacienda del Estado, Pensiones Civiles del Estado de Chihuahua elabora para cada uno de sus programas presupuestarios la respectiva Matriz de Indicadores del Desempeño, en base a la Metodología del Marco Lógico, así como a los formatos establecidos en la plataforma del Sistema Integral del Ciclo Presupuestario de la misma Secretaría de Hacienda.

#### 13. Información por Segmentos:

No se considera necesario revelar la información financiera de manera segmentada

#### 14. Eventos Posteriores al Cierre:

Al momento de la emisión de notas financieras, no se tiene conocimiento de hechos que ocurrieran posteriores al periodo que se informa, que no se conocieran al momento del cierre

#### 15. Partes Relacionadas:

No aplica; No existen partes relacionadas que pudieran ejercer influencia significativa sobre la toma de decisiones financieras y operativas.

*"Bajo protesta de decir verdad declaramos que los Estados Financieros y sus notas, son razonablemente correctos y son responsabilidad del emisor"*

  
\_\_\_\_\_  
DR. HERIBERTO MIRANDA PÉREZ  
DIRECTOR GENERAL

  
\_\_\_\_\_  
L.A.G. DANIELA GINAT VÁZQUEZ VARGAS  
DIRECTORA DE FINANZAS

## Notas a los Estados Financieros

Del 01 de Enero al 31 de Marzo del 2026

(Cifras en Pesos)

Fecha: 26-Abr-2026 21:28:50  
Página 8 de 21

### b) Notas de Desglose

#### I) NOTAS AL ESTADO DE ACTIVIDADES

##### INGRESOS Y OTROS BENEFICIOS

##### Ingresos de Gestión

Concepto	2026
<b>Cuotas y Aportaciones de Seguridad Social:</b>	
Cuotas Servicio Medico	101,331,333.39
Aportaciones Servicio Medico	99,818,066.94
Cuotas Ley Anterior	91,036,349.54
Cuotas Transición	80,273,370.78
Recuperación de Pensión Dinámica	47,352,468.18
Diferencial de Pensión Inicial	22,506,625.43
Aportación Ley Anterior	157,509,702.59
Aportación Transición	104,989,951.41
Aportación Cuenta Individual Gastos de Administración 1%	12,169,956.83
Recargos	0.00
Diferencial Servicio Medico	756,882,561.69
<b>Total de Ingresos de la Gestión</b>	<b>1,473,870,386.78</b>

Concepto	2026
<b>Productos:</b>	
Intereses Bancarios	468,663.41
<b>Total Otros Beneficios</b>	<b>468,663.41</b>

<b>Total Ingresos de Gestión</b>	<b>1,474,339,050.19</b>
----------------------------------	-------------------------

##### Convenios, Transferencias, Asignaciones, Subsidios y Subvenciones, Pensiones y Jubilaciones

Concepto	2026
Convenios de Colaboración Servicio Medico	0.00
Recursos Estatales	1,762,446,041.10
FAFEF	444,457,187.75
<b>Total Convenios, Transferencias, Asignaciones, Subsidios y Subvenciones, Pensiones y Jubilaciones</b>	<b>2,206,903,228.85</b>

## Notas a los Estados Financieros

Del 01 de Enero al 31 de Marzo del 2026

(Cifras en Pesos)

Fecha: 26-Abr-2026 21:28:50  
Página 9 de 21

### b) Notas de Desglose

#### Otros Ingresos y Beneficios

Concepto	2026
Rendimiento sobre inversiones	6,068,085.13
Incremento por variación de Inventarios	26,231.21
Descuentos sobre Compra	0.00
Intereses por Prestamos a Corto Plazo	9,887,158.11
Otros Ingresos	131,430.41
<b>Total Otros Ingresos y Beneficios</b>	<b>16,112,904.86</b>

<b>Total Ingresos y Otros Beneficios</b>	<b>3,697,355,183.90</b>
--	-------------------------

#### GASTOS Y OTRAS PÉRDIDAS

##### Gastos de Funcionamiento

Concepto	2026
<b>Servicios Personales</b>	
Remuneraciones al Personal de Carácter Permanente	80,968,579.58
Remuneraciones al Personal de Carácter Transitorio	18,319,657.05
Remuneraciones Adicionales y Especiales	25,720,322.53
Seguridad Social	24,000,099.11
Otras Prestaciones Sociales y Económicas	10,278,456.55
Pago de Estímulos a Servidores Públicos	24,035,492.10
<b>Total Servicios Personales</b>	<b>183,322,606.92</b>

Concepto	2026
<b>Materiales y Suministros</b>	
Materiales de Administración, Emisión de Documentos y Artículos Oficiales	979,655.86
Alimentos y Utensilios	89,757.06
Materiales y Artículos de Construcción y de Reparación	730,976.35
Productos Químicos, Farmacéuticos y de Laboratorio	248,617,737.07
Combustibles, Lubricantes y Aditivos	375,605.27
Vestuario, Blancos, Prendas de Protección y Artículos Deportivos	76,507.80
Herramientas, Refacciones y Accesorios Menores	743,677.79
<b>Total Materiales y Suministros</b>	<b>251,613,917.21</b>

## Notas a los Estados Financieros

Del 01 de Enero al 31 de Marzo del 2026

(Cifras en Pesos)

Fecha: 26-Abr-2026 21:28:50  
Página 10 de 21

### b) Notas de Desglose

Concepto	2026
<b>Servicios Generales</b>	
Servicios Básicos	2,382,204.93
Servicios de Arrendamiento	1,680,023.80
Servicios Profesionales, Científicos, Técnicos y Otros Servicios	216,055,767.03
Servicios Financieros, Bancarios y Comerciales	521,561.69
Servicios De Instalación, Reparación, Mantenimiento y Conservación	1,098,270.19
Servicios De Comunicación Social y Publicidad	96,022.68
Servicios De Traslado y Viáticos	505,036.30
Servicios Oficiales	16,374.63
Otros Servicios Generales	9,149.00
<b>Total Servicios Generales</b>	<b>222,364,410.25</b>

<b>Total de Gastos de Funcionamiento</b>	<b>657,300,934.38</b>
--	-----------------------

#### Transferencias, Asignaciones, Subsidios y Otras Ayudas:

Concepto	2026
<b>Pensiones y Jubilaciones</b>	
Pensiones	331,618,682.83
Jubilaciones	1,705,393,559.77
Otras Pensiones y Jubilaciones	19,495,915.61
<b>Total Transferencias, Asignaciones, Subsidios y Otras Ayudas</b>	<b>2,056,508,158.21</b>

#### Otros Gastos y Perdidas Extraordinarias:

Concepto	2026
<b>Estimaciones, Depreciaciones, Deterioros, Obsolescencia y Amortizaciones</b>	
Depreciación de Bienes Inmuebles	1,146,871.68
Depreciación de Bienes Muebles	1,693,348.22
Amortización de Activos Intangibles	1,382,065.08
Disminución de Bienes por Pérdida u Obsolescencia	0.00
<b>Total Estimaciones, Depreciaciones, Deterioros, Obsolescencia y Amortizaciones</b>	<b>4,222,284.98</b>

# PENSIONES CIVILES DEL ESTADO DE CHIHUAHUA

## Notas a los Estados Financieros

Del 01 de Enero al 31 de Marzo del 2026

(Cifras en Pesos)

Fecha: 26-Abr-2026 21:28:50  
Página 11 de 21

### b) Notas de Desglose

Concepto	2026
<b>Provisiones</b>	
Registro Estudio Actuarial	1,817,660,596.26

Concepto	2026
Otros Gastos	3.51

Concepto	2026
<b>Disminución de Inventarios</b>	
Disminución de Almacén de Materiales y Suministros de Consumo	43,021.13

<b>Total Otros Gastos y Perdidas Extraordinarias</b>	<b>1,821,925,905.88</b>
--	-------------------------

<b>Total de Gastos y Otras Pérdidas</b>	<b>4,535,734,998.47</b>
---	-------------------------

## II) NOTAS AL ESTADO DE SITUACIÓN FINANCIERA

### ACTIVO

#### Efectivo y Equivalentes

Efectivo	2026
Efectivo	0.00
<b>Total</b>	<b>0.00</b>

# PENSIONES CIVILES DEL ESTADO DE CHIHUAHUA

## Notas a los Estados Financieros

Del 01 de Enero al 31 de Marzo del 2026

(Cifras en Pesos)

Fecha: 26-Abr-2026 21:28:50  
Página 12 de 21

### b) Notas de Desglose

Bancos	2026
BBVA	47,816,377.96
Santander	50,237,256.23
Banamex	267,028.61
Banorte	19,291,965.62
HSBC	113,740.00
<b>Total</b>	<b>117,726,368.42</b>

#### Inversiones temporales con vencimiento menor a 3 meses

Inversiones temporales	2026
Inversiones - BBVA	332,603,147.82
Inversiones -Santander	214,640,412.92
Inversiones -Vector	0.00
<b>Total</b>	<b>547,243,560.74</b>

<b>Total Efectivo y Equivalentes</b>	<b>664,969,929.16</b>
--------------------------------------	-----------------------

#### Derechos a Recibir Efectivo o Equivalentes

Derecho a Recibir Efectivo y Equivalentes	2026
Transferencias	1,364,527,692.43
Pensiones y Jubilaciones	0.00
Convenio - Colaboración Servicio Medico	6,256,378.07
Otros Ingresos y Beneficios Varios	0.00
Personal Nomina	0.00
Gastos Por Comprobar	42,781.84
Pensionados y Jubilados	209,771.61
SalDOS Pendientes de Análisis y Depuración	1,274,121.04
Cuotas, Aportaciones y Diferencial Servicio Medico	350,494,846.43
Cuotas y Aportaciones Ley Anterior - Pensiones	84,931,018.97
Cuotas y Aportaciones Transición - Pensiones	34,132,908.02
Cuotas y Aportaciones Cuenta Individual - Pensiones	1,514,554.07
Recuperación de Pensión Dinámica	9,363,653.41
Diferencial de Pensión Inicial	0.00
Recargos	0.00
Intereses Bancarios	0.00
Caja Chica	75,399.66
Préstamos a Corto Plazo Activos	164,096,980.95
Préstamos a Corto Plazo Pensionados	46,532,752.28
Subsidio Para El Empleo	31,987.48
Prestamos (Cobro a Dependencias)	3,904,640.58
Cuotas Cuenta Individual - Activos (12%)	12,696,839.68
Cuotas Cuenta Individual - Pensionados Fondo Pensión Garantizada (12%)	0.00
Aportación Cuenta Individual - Dependencias (13%)	139,608,988.46
Aportación Cuenta Individual - Fondo Pensión Garantizada (3%)	42,729,540.21
Rendimiento Diferencia Cuotas Cuenta Individual	190,232.91
Rendimiento Diferencia Aportación Cuenta Individual	274,780.88
<b>Total Derechos a Recibir Efectivo y Equivalentes</b>	<b>2,262,889,868.98</b>

## Notas a los Estados Financieros

Del 01 de Enero al 31 de Marzo del 2026

(Cifras en Pesos)

Fecha: 26-Abr-2026 21:28:50  
Página 13 de 21

### b) Notas de Desglose

#### Derechos a Recibir Bienes o Servicios

Anticipo a proveedores por adquisición de bienes y prestación de servicios a corto plazo	1,030,696.68
Anticipo a contratistas por obras públicas a corto plazo	0.00
Anticipo a Contratistas Fraccionamientos PCE	32,684,677.72
<b>Total Derechos a Recibir Bienes o Servicios</b>	<b>33,715,374.40</b>

#### Almacenes

El método de valuación de inventarios para los almacenes de Medicamentos y Materiales es el UEPS, debido a que los movimientos de compras y consumos quedan valuados a costos actuales. El cambiar el método de valuación representaría un incremento en el valor final del almacén.

El método de valuación de inventario para Proveeduría es Costo Promedio

Almacenes	2026
Almacén de proveeduría	515,556.71
Almacén de medicinas	264,858,598.62
Almacén de rayos x	1,011,114.65
Almacén de laboratorio de análisis clínicos	6,067,593.31
Almacén de material de curación	3,861,576.93
Almacén de Hemodiálisis	1,116,646.30
Almacén de Diálisis	3,044,123.74
Almacén de ropería	0.00
Almacén de material de Histopatología	11,948.00
<b>Total</b>	<b>280,487,158.25</b>

#### Inversiones Financieras

Inversiones Financieras a Largo Plazo	2026
Inversiones a Largo Plazo	7,869,350,880.93
Participaciones y aportaciones	1,000.00
<b>Total</b>	<b>7,869,351,880.93</b>

El monto de las inversiones a largo plazo se encuentra en BBVA y Santander, y corresponde a las retenciones del trabajador del 12% y aportación patronal del 13% en el régimen de cuenta individual, así como los rendimientos generados al cierre de cada mes.

# PENSIONES CIVILES DEL ESTADO DE CHIHUAHUA

## Notas a los Estados Financieros

Del 01 de Enero al 31 de Marzo del 2026

(Cifras en Pesos)

Fecha: 26-Abr-2026 21:28:50  
Página 14 de 21

### b) Notas de Desglose

#### Bienes Muebles, Inmuebles e Intangibles

Concepto	Monto	Depreciación / Amortización del Ejercicio	Depreciación / Amortización Acumulada	Valor en Libros
<b>Bienes Inmuebles</b>				
Terrenos	43,241,369.51	0.00	0.00	43,241,369.51
Edificios no Habitacionales	200,341,997.75	1,146,871.68	101,982,614.86	98,359,382.89
Construcciones en Proceso	369,784,629.41	0.00	0.00	369,784,629.41
<b>Total Bienes Inmuebles</b>	<b>613,367,996.67</b>	<b>1,146,871.68</b>	<b>101,982,614.86</b>	<b>511,385,381.81</b>
<b>Bienes Muebles</b>				
Mobiliario y Equipo de Administración	48,287,010.07	797,483.82	39,807,825.69	8,479,184.38
Mobiliario y Equipo Educativo y Recreativo	1,705,590.66	12,050.03	1,677,175.96	28,414.70
Equipo Instrumental Médico y de Laboratorio	62,289,214.66	535,465.95	48,942,111.49	13,347,103.17
Vehículos y Equipo de Transporte	17,508,422.06	261,750.00	11,853,400.05	5,655,022.01
Maquinaria, Otros Equipo y Herramientas	11,103,887.49	86,598.42	8,068,510.22	3,035,377.27
<b>Total Bienes Muebles</b>	<b>140,894,124.94</b>	<b>1,693,348.22</b>	<b>110,349,023.41</b>	<b>30,545,101.53</b>
Software	0.00	0.00	0.00	0.00
Licencias	16,678,486.57	1,382,065.08	6,962,825.42	9,715,661.15
<b>Total Activos Intangibles</b>	<b>16,678,486.57</b>	<b>1,382,065.08</b>	<b>6,962,825.42</b>	<b>9,715,661.15</b>
<b>Total Bienes Inmuebles, Muebles e Intangibles</b>	<b>770,940,608.18</b>	<b>4,222,284.98</b>	<b>219,294,463.69</b>	<b>551,646,144.49</b>

La depreciación y amortización de los bienes muebles, inmuebles e intangibles se registra de conformidad con lo establecido en el "Acuerdo por el que se emiten las reglas específicas del registro y valuación del patrimonio" emitido por el CONAC y publicado en el Diario Oficial de la Federación el 11 de diciembre de 2023, siendo la última reforma el 04 de julio de 2024; el efecto al 31 de Marzo del 2026 representa un importe acumulado de 219,294,463.69 pesos.

#### Otros Activos

Concepto	Importe
Otros activos Circulantes	243,790.55

Este importe corresponde a los diversos depósitos en garantía realizados por la Institución.

## Notas a los Estados Financieros

Del 01 de Enero al 31 de Marzo del 2026

(Cifras en Pesos)

Fecha: 26-Abr-2026 21:28:50  
Página 15 de 21

### b) Notas de Desglose

#### PASIVO

##### Cuentas y Documentos por pagar:

Concepto	2026
<b>Cuentas por Pagar a Corto Plazo</b>	
Servicios Personales por Pagar a Corto Plazo	-530.64
Proveedores por Pagar a Corto Plazo	638,437,804.19
Contratistas por Obras Publicas por Pagar a Corto Plazo	0.00
Participaciones y Aportaciones por Pagar a Corto Plazo	0.00
Transferencias Otorgadas por Pagar a Corto Plazo	0.00
Intereses, Comisiones y Otros Gastos De La Deuda Pública por Pagar a Corto Plazo	0.00
Retenciones y Contribuciones por Pagar a Corto Plazo	54,170,805.08
Devoluciones De La Ley De Ingresos por Pagar a Corto Plazo	0.00
Otras Cuentas por Pagar a Corto Plazo	1,470,353,058.23
<b>Total Cuentas por Pagar a Corto Plazo</b>	<b>2,162,961,136.86</b>

##### Provisiones a Corto Plazo

Concepto	2026
<b>Provisiones a Corto Plazo</b>	
Provisión Obligaciones Laborales Corto Plazo (Estudio Actuarial)	9,603,043,687.00
<b>Total Provisiones a Corto Plazo</b>	<b>9,603,043,687.00</b>

##### Otros Pasivos a Corto Plazo

Concepto	2026
<b>Otros Pasivos a Corto Plazo</b>	
Otros Pasivos a Corto Plazo	145,338,790.39

##### Fondos y Bienes de Terceros en Garantía y/o administración a Largo Plazo

Concepto	2026
Fondo para gastos funerarios asociación de jubilados de Pensiones Civiles (0.5%)	1,438,854.01
Fondo de garantía por fallecimiento PCP (1%)	3,440,377.07
<b>Total Fondos y Bienes de Terceros en Garantía y/o administración a Largo Plazo</b>	<b>4,879,231.08</b>

# PENSIONES CIVILES DEL ESTADO DE CHIHUAHUA

## Notas a los Estados Financieros

Del 01 de Enero al 31 de Marzo del 2026

(Cifras en Pesos)

Fecha: 26-Abr-2026 21:28:50  
Página 16 de 21

### b) Notas de Desglose

#### Provisiones a Largo Plazo

Concepto	2026
<b>Provisiones a Largo Plazo</b>	
Provisión obligaciones laborales	195,211,394,408.27
Ley anterior - fondo propio (5, 6, 7 y 8%)	2,437,508,127.21
Transición - fondo propio (12%) saldo diciembre 2024	2,238,617,111.54
Cuotas cuenta individual - activos (12%)	3,071,163,044.25
Cuotas cuenta individual - pensionados fondo pensión garantizada (12%)	7,295,229.40
Aportación cuenta individual - dependencias (13%)	3,529,253,821.66
Aportación cuenta individual - fondo pensión garantizada (3%)	839,038,645.35
Cuenta individual - intereses por distribuir	2,568,663,406.47
<b>Total Provisiones para Pensiones a Largo Plazo</b>	<b>209,902,933,794.15</b>

<b>Total de Pasivo</b>	<b>221,819,156,639.48</b>
------------------------	---------------------------

#### Pasivos Laborales

Este rubro representa el pasivo laboral de la entidad calculado al 31 de diciembre del 2024 y proyectado al 31 de diciembre de 2025 de acuerdo con el Cálculo Actuarial emitido por el Actuario Francisco Miguel Aguirre Villareal, Cédula Prof. 5508498, Actuario Certificado en Pasivos Contingentes No. 91, emitido con fecha 21 Julio de 2025

Plan de Pensiones y Prestaciones Contingentes		Total
<b>Pasivo Neto Proyectado 2023</b>	=	<b>148,260,454,624</b>
Pagos Efectuados con cargo al PNP 2024	-	9,177,714,549
Costo Neto del Periodo 2024	+	11,688,666,830
Obligación Transitoria 2024	+	44,954,728,209
<b>Reserva Final 2024</b>		
<b>Obligaciones por Beneficios Definidos:</b>		
Pagos Esperados 2025	-	9,603,043,687
Costo Neto Proyectado Esperado 2025	+	16,873,686,072
<b>Reserva Esperada 2025</b>	=	<b>202,996,777,499</b>

- El estudio utiliza técnicas actuariales que, por medio de hipótesis de muerte, invalidez y rotación, así como de rendimientos bancarios, incrementos salariales, etc., nos permitan encontrar los ingresos, egresos y saldos de fondo del Instituto durante los próximos 100 años, de la manera más aproximada posible.

## Notas a los Estados Financieros

Del 01 de Enero al 31 de Marzo del 2026

(Cifras en Pesos)

Fecha: 26-Abr-2026 21:28:50  
Página 17 de 21

### b) Notas de Desglose

Comentarios generales y recomendaciones emitidos por el actuario:

Algunos de los datos más relevantes de la valuación actuarial, considerando una tasa real de rendimiento anual del 2.0% son:

- El número de trabajadores con derecho a pensión por jubilación, vejez o cesantía es de 1,991 personas, lo que representa el 8.52% del número total de pensionados existentes al 31 de diciembre de 2024 y 4.61% del número de trabajadores activos.
- Actualmente el sistema de pensiones se encuentra en un estado de insuficiencia financiera

El análisis efectuado permite concluir, en su conjunto, que:

- La prima Media General requerida para hacer frente a las prestaciones debería ser de al menos del 365.21% de la nómina de cotización del personal activo para el personal en transición y del 34.05% de dicha nómina para el personal de cuentas individuales.
- El déficit Actuarial de la generación actual de trabajadores y pensionados asciende a \$197,715.45 Millones de pesos.

### III) NOTAS AL ESTADO DE VARIACIÓN EN LA HACIENDA PÚBLICA

En el Rubro de Cambios por Errores contables los movimientos más significativos son los siguientes.

- Ejercicio 2014 ajuste por \$66,398,334 reconociendo el bono magisterial de diciembre de 2014.
- Ejercicio 2015, ajuste reconocimiento del Estudio Actuarial por \$3,659,036,145
- Ejercicio 2018, cancelación de aportaciones por \$21,837,600.30
- Ejercicio 2018, registro de aportación patronal cuenta individual \$ 65,328,581.64
- Ejercicio 2018, penalización proveedores \$ 1,169,979.26
- Ejercicio 2021, penalización proveedores \$ 59,798,209.39
- Ejercicio 2023, Acuerdo junta directiva (cuentas por cobrar) hallazgo de auditoría \$ 354,773,535.20
- Ejercicio 2023 Reconocimiento de adeudo de ejercicios anteriores según sentencia \$26,652,199.70

En el Rubro de Cambios en Políticas contables el movimiento registrado es el siguiente:

- Ejercicio 2024, Ajuste por \$10,520,877.14 Depreciación Acumulada Bienes Muebles, originada por la implementación del nuevo Sistema Oracle EBS para cumplimiento de la Ley de Contabilidad Gubernamental
- Ejercicio 2024, Ajuste por \$104,603,113.80 Cobro de Adeudo de Cuentas por Cobrar 2024 y ejercicios anteriores a 2018
- Ejercicio 2024, Ajuste por \$46,027,083.16 Devolución de Cuotas Ley Anterior y Transición de 2024 y años anteriores.

# PENSIONES CIVILES DEL ESTADO DE CHIHUAHUA

## Notas a los Estados Financieros

Del 01 de Enero al 31 de Marzo del 2026

(Cifras en Pesos)

Fecha: 26-Abr-2026 21:28:50  
Página 18 de 21

### b) Notas de Desglose

#### IV) NOTAS AL ESTADO DE FLUJOS DE EFECTIVO

##### EFFECTIVO Y EQUIVALENTES

Concepto	2026	2025
Efectivo	0.00	0.00
Bancos/Tesorería	117,726,368.42	64,394,946.49
Bancos/dependencias y otros	0.00	0.00
Inversiones temporales (hasta 3 meses)	547,243,560.74	270,015,322.69
<b>Total</b>	<b>664,969,929.16</b>	<b>334,410,269.18</b>

#### V) CONCILIACIÓN ENTRE LOS INGRESOS PRESUPUESTARIOS Y CONTABLES, ASÍ COMO ENTRE LOS EGRESOS PRESUPUESTARIOS Y GASTOS CONTABLES

##### Conciliación entre los Ingresos Presupuestarios y Contables

Concepto	2026
<b>1. Total de Ingresos Presupuestarios</b>	<b>3,697,328,952.69</b>
<b>2. Más Ingresos Contables No Presupuestarios</b>	<b>26,231.21</b>
2.1 Ingresos Financieros	0.00
2.2 Incremento por Variación de Inventarios	26,231.21
2.3 Disminución del Exceso de Estimaciones por Pérdida o Deterioro u Obsolescencia	0.00
2.4 Disminución del Exceso de Provisiones	0.00
2.5 Otros Ingresos y Beneficios Varios	0.00
2.6 Otros Ingresos Contables No Presupuestarios	0.00
<b>3. Menos Ingresos Presupuestarios No Contables</b>	<b>0.00</b>
3.1 Aprovechamientos Patrimoniales	0.00
3.2 Ingresos Derivados de Financiamientos	0.00
3.3 Otros Ingresos Presupuestarios No Contables	0.00
<b>4 Total de Ingresos Contables</b>	<b>3,697,355,183.90</b>

## Notas a los Estados Financieros

Del 01 de Enero al 31 de Marzo del 2026

(Cifras en Pesos)

Fecha: 26-Abr-2026 21:28:50  
Página 19 de 21

### b) Notas de Desglose

#### Conciliación entre los Egresos Presupuestarios y los Gastos Contables

Concepto	2026
<b>1. Total de Egresos Presupuestarios</b>	<b>2,793,344,284.25</b>
<b>2. Menos Egresos Presupuestarios No Contables</b>	<b>316,310,265.23</b>
2.1 Materias Primas y Materiales de Producción y Comercialización	0.00
2.2 Materiales y Suministros	315,783,044.54
2.3 Mobiliario y Equipo de Administración	433,071.56
2.4 Mobiliario y Equipo Educativo y Recreativo	0.00
2.5 Equipo e Instrumental Médico y de Laboratorio	52,943.56
2.6 Vehículos y Equipo de Transporte	0.00
2.7 Equipo de Defensa y Seguridad	0.00
2.8 Maquinaria, Otros Equipos y Herramientas	0.00
2.9 Activos Biológicos	0.00
2.10 Bienes Inmuebles	0.00
2.11 Activos Intangibles	41,205.57
2.12 Obra Pública en Bienes de Dominio Público	0.00
2.13 Obra Pública en Bienes Propios	0.00
2.14 Acciones y Participaciones de Capital	0.00
2.15 Compra de Títulos y Valores	0.00
2.16 Concesión de Préstamos	0.00
2.17 Inversiones en Fideicomisos, Mandatos y Otros Análogos	0.00
2.18 Provisiones para Contingencias y Otras Erogaciones Especiales	0.00
2.19 Amortización de la Deuda Pública	0.00
2.20 Adeudos de Ejercicios Fiscales Anteriores (ADEFAS)	0.00
2.21 Otros Egresos Presupuestarios No Contables	0.00
<b>3. Más Gastos Contables No Presupuestarios</b>	<b>2,058,700,979.44</b>
3.1 Estimaciones, Depreciaciones, Deterioros, Obsolescencia y Amortizaciones	4,222,284.98
3.2 Provisiones	1,817,660,596.26
3.3 Disminución de Inventarios	43,021.13
3.4 Otros Gastos	3.51
3.5 Inversión Pública no Capitalizable	0.00
3.6 Materiales y Suministros (consumos)	236,775,073.56
3.7 Otros Gastos Contables No Presupuestarios	0.00
<b>4 Total de Gastos Contables</b>	<b>4,535,734,998.46</b>

"Bajo protesta de decir verdad declaramos que los Estados Financieros y sus notas, son razonablemente correctos y son responsabilidad del emisor"



DR. HERIBERTO MIRANDA PÉREZ  
DIRECTOR GENERAL



L.A.G. DANIELA GINAT VÁZQUEZ VARGAS  
DIRECTORA DE FINANZAS

## Notas a los Estados Financieros

Del 01 de Enero al 31 de Marzo del 2026

(Cifras en Pesos)

Fecha: 26-Abr-2026 21:28:50  
Página 20 de 21

### c) Notas de Memoria

#### CUENTAS DE ORDEN CONTABLES

Representan el valor de los Ingresos por Recuperar

INGRESOS POR RECUPERAR A CORTO PLAZO	AÑOS ANTERIORES	2022	2023	2024	2025	2026	TOTAL
Servicio Médico	658,790,534	252,950	715,791	3,354,655	9,358,872	190,672,288	<b>863,145,090</b>
Pensiones	214,213,423	10,141,971	39,705,164	49,791,898	68,276,223	92,715,336	<b>474,844,014</b>
Pensiones Nueva Ley	41,467,294	9,367,446	965,806	1,108,104	3,146,643	19,462,054	<b>75,517,347</b>
Pensiones Cuenta Individual	165,676,867	261,202	1,418,378	1,690,308	3,763,835	33,771,745	<b>206,582,334</b>
Recargos	1,632,557,869	600,503,967	693,710,128	698,007,361	797,846,992	258,140,233	<b>4,680,766,549</b>
Medicamentos	6,256,370	-	-	768,143	-	-	<b>7,024,513</b>
Transferencias, Asignaciones, Subsidios y Otras Ayudas	316,765,758	61,227,629	-	-	113,989,298	-	<b>491,982,685</b>
Subsidio Estatal Jubilados y Pensionados	1,302,188,601	277,098,683	378,685,927	491,886,057	1,472,527,692	-	<b>3,922,386,960</b>
<b>TOTAL</b>	<b>4,337,916,716</b>	<b>958,853,847</b>	<b>1,115,201,193</b>	<b>1,246,606,525</b>	<b>2,468,909,556</b>	<b>594,761,656</b>	<b>10,722,249,493</b>

## Notas a los Estados Financieros

Del 01 de Enero al 31 de Marzo del 2026

(Cifras en Pesos)

Fecha: 26-Abr-2026 21:28:50  
Página 21 de 21

### c) Notas de Memoria

#### CUENTAS DE ORDEN PRESUPUESTARIAS

Cuentas de Orden Presupuestarias de Ingresos	
Concepto	2026
Ley de Ingresos Estimada	11,491,757,709.48
Ley de Ingresos por Ejecutar	-8,338,421,164.09
Modificaciones a la Ley de Ingresos Estimada	543,992,407.30
Ley de Ingresos Devengada	3,697,328,952.69
Ley de Ingresos Recaudada	3,697,328,952.69

\* Al importe total de los abonos del rubro 8.1.4 Ley de Ingresos Devengada se le deberá restar las devoluciones del periodo que se reporta.

Cuentas de Orden Presupuestarias de Egresos	
Concepto	2026
Presupuesto de Egresos Aprobado	11,491,757,709.48
Presupuesto de Egresos por Ejercer	8,628,033,264.18
Modificaciones al Presupuesto de Egresos Aprobado	920,296.97
Presupuesto de Egresos Comprometido	2,865,687,353.87
Presupuesto de Egresos Devengado	2,794,288,574.52
Presupuesto de Egresos Ejercido	2,747,809,445.66
Presupuesto de Egresos Pagado	2,389,719,412.80

\* SR: Saldo del rubro contenido en la Balanza de Comprobación.

R: Rubro (Plan de Cuentas del Manual de Contabilidad Gubernamental emitido por el CONAC).

*"Bajo protesta de decir verdad declaramos que los Estados Financieros y sus notas, son razonablemente correctos y son responsabilidad del emisor"*



DR. HERIBERTO MIRANDA PÉREZ  
DIRECTOR GENERAL



L.A.G. DANIELA GINAT VÁZQUEZ VARGAS  
DIRECTORA DE FINANZAS

# PENSIONES CIVILES DEL ESTADO DE CHIHUAHUA

MAYOR SECUNDARIO

## Estado Analítico de Ingresos

Del 01 de Enero al 31 de Marzo del 2026  
(Cifras en Pesos)

Fecha: 27-Abr-2026 16:12:17  
Página 1 de 1

Rubro de Ingresos	Ingreso					
	Estimado	Ampliaciones y Reducciones	Modificado	Devengado	Recaudado	Diferencia
Impuestos	0.00	0.00	0.00	0.00	0.00	0.00
Cuotas y Aportaciones de Seguridad Social	3,462,195,328.00	658,524,074.74	4,120,719,402.74	1,473,870,386.78	1,473,870,386.78	-1,988,324,941.22
Contribuciones de Mejoras	0.00	0.00	0.00	0.00	0.00	0.00
Derechos	0.00	0.00	0.00	0.00	0.00	0.00
Productos	2,000,000.00	758.20	2,000,758.20	468,663.41	468,663.41	-1,531,336.59
Aprovechamientos	0.00	0.00	0.00	0.00	0.00	0.00
Ingresos por Venta de Bienes, Prestación de Servicios y Otros Ingresos	20,000,000.00	-758.20	19,999,241.80	16,086,673.65	16,086,673.65	-3,913,326.35
Participaciones, Aportaciones, Convenios, Incentivos Derivados de la Colaboración Fiscal y Fondos Distintos de Aportaciones	0.00	0.00	0.00	0.00	0.00	0.00
Transferencias, Asignaciones, Subsidios y Subvenciones, y Pensiones y Jubilaciones	8,007,562,381.48	-114,531,667.44	7,893,030,714.04	2,206,903,228.85	2,206,903,228.85	-5,800,659,152.63
Ingresos Derivados de Financiamientos	0.00	0.00	0.00	0.00	0.00	0.00
<b>Total</b>	<b>11,491,757,709.48</b>	<b>543,992,407.30</b>	<b>12,035,750,116.78</b>	<b>3,697,328,952.69</b>	<b>3,697,328,952.69</b>	<b>-7,794,428,756.79</b>
				Ingresos Excedentes		
Estado Analítico de Ingresos Por Fuente de Financiamiento	Ingreso					
	Estimado	Ampliaciones y Reducciones	Modificado	Devengado	Recaudado	Diferencia
<b>Ingresos del Poder Ejecutivo Federal o Estatal y de los Municipios</b>	<b>11,471,757,709.48</b>	<b>543,993,165.50</b>	<b>12,015,750,874.98</b>	<b>3,681,242,279.04</b>	<b>3,681,242,279.04</b>	<b>-7,790,515,430.44</b>
Impuestos	0.00	0.00	0.00	0.00	0.00	0.00
Cuotas y Aportaciones de Seguridad Social	3,462,195,328.00	658,524,074.74	4,120,719,402.74	1,473,870,386.78	1,473,870,386.78	-1,988,324,941.22
Contribuciones de Mejoras	0.00	0.00	0.00	0.00	0.00	0.00
Derechos	0.00	0.00	0.00	0.00	0.00	0.00
Productos	2,000,000.00	758.20	2,000,758.20	468,663.41	468,663.41	-1,531,336.59
Aprovechamientos	0.00	0.00	0.00	0.00	0.00	0.00
Participaciones, Aportaciones, Convenios, Incentivos Derivados de la Colaboración Fiscal y Fondos Distintos de Aportaciones	0.00	0.00	0.00	0.00	0.00	0.00
Transferencias, Asignaciones, Subsidios y Subvenciones, y Pensiones y Jubilaciones	8,007,562,381.48	-114,531,667.44	7,893,030,714.04	2,206,903,228.85	2,206,903,228.85	-5,800,659,152.63
<b>Ingresos de los Entes Públicos de los Poderes Legislativo y Judicial, de los Órganos Autónomos y del Sector Paraestatal o Paramunicipal, así como de las Empresas Productivas del Estado</b>	<b>20,000,000.00</b>	<b>-758.20</b>	<b>19,999,241.80</b>	<b>16,086,673.65</b>	<b>16,086,673.65</b>	<b>-3,913,326.35</b>
Cuotas y Aportaciones de Seguridad Social	0.00	0.00	0.00	0.00	0.00	0.00
Productos	0.00	0.00	0.00	0.00	0.00	0.00
Ingresos por Venta de Bienes, Prestación de Servicios y Otros Ingresos	20,000,000.00	-758.20	19,999,241.80	16,086,673.65	16,086,673.65	-3,913,326.35
Transferencias, Asignaciones, Subsidios y Subvenciones, y Pensiones y Jubilaciones	0.00	0.00	0.00	0.00	0.00	0.00
<b>Ingresos Derivados de Financiamientos</b>	<b>0.00</b>	<b>0.00</b>	<b>0.00</b>	<b>0.00</b>	<b>0.00</b>	<b>0.00</b>
Ingresos Derivados de Financiamientos	0.00	0.00	0.00	0.00	0.00	0.00
<b>Total</b>	<b>11,491,757,709.48</b>	<b>543,992,407.30</b>	<b>12,035,750,116.78</b>	<b>3,697,328,952.69</b>	<b>3,697,328,952.69</b>	<b>-7,794,428,756.79</b>
				Ingresos Excedentes		

"Bajo protesta de decir verdad declaramos que los Estados Financieros y sus notas, son razonablemente correctos y son responsabilidad del emisor"



DR. HERIBERTO MIRANDA PÉREZ  
DIRECTOR GENERAL



L.A.G. DANIELA GINAT VÁZQUEZ VARGAS  
DIRECTORA DE FINANZAS

# PENSIONES CIVILES DEL ESTADO DE CHIHUAHUA

MAYOR SECUNDARIO

## Estado Analítico del Ejercicio del Presupuesto de Egresos

Clasificación Administrativa  
Del 01 de Enero al 31 de Marzo del 2026  
(Cifras en Pesos)

Fecha: 27-Abr-2026 13:40:24

Página 1 de 1

Concepto	Egresos							Subejercicio
	Aprobado	Ampliaciones/ (Reducciones)	Modificado	Comprometido	Devengado	Ejercido	Pagado	
PENSIONES CIVILES DEL ESTADO DE CHIHUAHUA	0.00	0.00	0.00	0.00	0.00	0.00	0.00	0.00
GENERAL	23,810,528.70	-16,425,464.34	7,385,064.36	1,469,861.29	1,469,861.29	1,469,861.29	1,469,861.29	5,915,203.07
ORGANO INTERNO DE CONTROL	3,570,337.00	131,869.41	3,702,206.41	789,774.35	789,774.35	789,774.35	789,774.35	2,912,432.06
OFICINA DEL C. COORDINADOR DE PLANEACION Y EVALUACION DE PROYECTOS	4,253,181.14	274,020.81	4,527,201.95	967,158.54	967,158.54	967,158.54	967,158.54	3,560,043.41
OFICINA DEL C. COORDINADOR DE VINCULACION INSTITUCIONAL	5,341,004.49	952,646.65	6,293,651.14	1,678,920.43	1,678,920.43	1,678,920.43	1,301,574.80	4,614,730.71
OFICINA DEL C. COORDINADOR JURIDICO	11,898,192.32	524,015.70	12,422,208.02	2,601,806.11	2,601,806.11	2,601,806.11	2,601,806.11	9,820,401.91
OFICINA DEL C. DIRECTOR DE FINANZAS	4,316,763.62	324,273.73	4,641,037.35	813,825.10	813,825.10	813,825.10	813,825.10	3,827,212.25
DEPARTAMENTO DE EGRESOS	7,452,064.00	353,755.48	7,805,819.48	1,788,554.72	1,788,554.72	1,788,554.72	1,788,554.72	6,017,264.76
DEPARTAMENTO DE INGRESOS	57,883,721.72	3,737,588.05	61,621,309.77	11,088,872.11	11,088,872.11	11,055,331.44	11,054,693.96	50,532,437.66
DEPARTAMENTO DE TESORERIA	2,975,263.47	154,580.00	3,129,843.47	724,449.32	724,449.32	724,449.32	724,449.32	2,405,394.15
DEPARTAMENTO DE CONTABILIDAD	5,717,384.00	432,137.66	6,149,521.66	1,442,326.39	1,442,326.39	1,442,326.39	1,442,326.39	4,707,195.27
OFICINA DEL C. DIRECTOR DE PRESTACIONES ECONOMICAS	4,602,753.58	146,448.95	4,749,202.53	704,946.47	704,946.47	704,946.47	704,946.47	4,044,256.06
DEPARTAMENTO DE AFILIACION Y VIGENCIA	10,085,893.58	119,560.96	10,205,454.54	2,077,240.31	2,077,240.31	2,077,240.31	2,075,790.31	8,128,214.23
DEPARTAMENTO DE PRESTAMOS	3,382,299.00	175,410.66	3,557,709.66	767,265.59	767,265.59	767,265.59	767,265.59	2,790,444.07
DEPARTAMENTO DE JUBILADOS Y PENSIONADOS	8,684,928,983.42	-5,272,950.37	8,679,656,033.05	2,047,814,088.82	2,047,814,088.82	2,047,814,088.82	2,047,814,088.82	6,631,841,944.23
OFICINA DEL C. DIRECTOR MEDICO	1,774,991,799.47	-436,407,930.62	1,338,583,868.85	283,544,171.40	232,040,499.49	231,752,449.43	48,751,210.08	1,106,543,369.36
DEPARTAMENTO DE ATENCION A LA SALUD Y MEDICINA DEL TRABAJO	8,473,625.00	-9,734.26	8,463,890.74	1,279,058.06	1,279,058.06	1,279,058.06	1,279,058.06	7,184,832.68
DEPARTAMENTO DE INFRAESTRUCTURA E INSUMOS PARA LA SALUD	5,271,732.16	150,855.43	5,422,587.59	1,072,461.93	1,072,461.93	1,072,461.93	1,072,461.93	4,350,125.66
DEPARTAMENTO DE SALUD PUBLICA	12,282,505.29	-528,347.31	11,754,157.98	663,971.24	663,971.24	663,971.24	663,971.24	11,090,186.74
DELEGACION CHIHUAHUA	405,209,982.74	-140,216,633.83	264,993,348.91	87,441,071.00	87,367,334.90	87,367,334.90	87,347,034.90	177,626,014.01
DELEGACION CUAUHEMOC	30,465,353.65	1,929,858.50	32,395,212.15	8,356,845.54	8,356,845.54	8,356,845.54	8,356,845.54	24,038,366.61
DELEGACION DELICIAS	38,498,154.76	-1,916,280.43	36,581,874.33	11,200,409.62	11,199,604.54	11,199,604.54	11,199,604.54	25,382,269.79
DELEGACION JUAREZ	98,682,790.00	92,568.35	98,775,358.35	29,623,717.99	29,619,369.79	29,619,369.79	29,619,369.79	69,155,988.56
DELEGACION PARRAL	27,814,461.59	741,822.19	28,556,283.78	7,995,691.02	7,995,691.02	7,995,691.02	7,995,691.02	20,560,592.76
OFICINA DEL C. DIRECTOR DE ADMINISTRACION	6,566,790.94	-535,778.26	6,031,012.68	1,348,958.45	1,348,958.45	1,348,958.45	1,347,061.85	4,682,054.23
DEPARTAMENTO DE RECURSOS MATERIALES Y SERVICIOS	179,101,594.86	580,657,131.25	759,758,726.11	342,790,093.30	325,034,914.70	279,149,961.23	105,202,887.67	434,723,811.41
DEPARTAMENTO DE RECURSOS HUMANOS	12,741,722.58	2,093,611.21	14,835,333.79	3,773,283.20	3,773,283.20	3,773,283.20	3,773,283.20	11,062,050.59
DEPARTAMENTO DE TECNOLOGIAS DE INFORMACION	53,983,107.73	6,489,305.63	60,472,413.36	7,260,419.57	7,138,295.39	7,138,295.39	6,867,040.18	53,334,117.97
DEPARTAMENTO DE ALMACEN	7,455,718.67	911,361.83	8,367,080.50	1,724,906.46	1,724,906.46	1,724,906.46	1,724,906.46	6,642,174.04
<b>Total de Egresos</b>	<b>11,491,757,709.48</b>	<b>-920,296.97</b>	<b>11,490,837,412.51</b>	<b>2,862,804,148.33</b>	<b>2,793,344,284.25</b>	<b>2,747,137,740.06</b>	<b>2,389,516,542.23</b>	<b>8,697,493,128.26</b>

"Bajo protesta de decir verdad declaramos que los Estados Financieros y sus notas, son razonablemente correctos y son responsabilidad del emisor"

DR. HERIBERTO MIRANDA PÉREZ  
DIRECTOR GENERAL

L.A.G. DANIELA GINAT VÁZQUEZ VARGAS  
DIRECTORA DE FINANZAS

# PENSIONES CIVILES DEL ESTADO DE CHIHUAHUA

MAYOR SECUNDARIO

## Estado Analítico del Ejercicio del Presupuesto de Egresos Clasificación Económica (por Tipo de Gasto) Del 01 de Enero al 31 de Marzo del 2026 (Cifras en Pesos)

Fecha: 27-Abr-2026 13:42:49

Página 1 de 1

Concepto	Egresos							Subejercicio
	Aprobado	Ampliaciones/ (Reducciones)	Modificado	Comprometido	Devengado	Ejercido	Pagado	
Gasto Corriente	2,760,093,402.61	6,396,985.95	2,766,490,388.56	816,180,178.67	746,763,369.15	700,556,824.96	343,246,430.05	2,019,727,019.41
Gasto de Capital	60,012,456.00	-2,813,935.00	57,198,521.00	570,275.25	527,220.69	527,220.69	216,417.77	56,671,300.31
Amortización de la Deuda y Disminución de Pasivos	0.00	0.00	0.00	0.00	0.00	0.00	0.00	0.00
Pensiones y Jubilaciones	8,671,651,850.87	-4,503,347.92	8,667,148,502.95	2,046,053,694.41	2,046,053,694.41	2,046,053,694.41	2,046,053,694.41	6,621,094,808.54
Participaciones	0.00	0.00	0.00	0.00	0.00	0.00	0.00	0.00
<b>Total del Gasto</b>	<b>11,491,757,709.48</b>	<b>-920,296.97</b>	<b>11,490,837,412.51</b>	<b>2,862,804,148.33</b>	<b>2,793,344,284.25</b>	<b>2,747,137,740.06</b>	<b>2,389,516,542.23</b>	<b>8,697,493,128.26</b>

"Bajo protesta de decir verdad declaramos que los Estados Financieros y sus notas, son razonablemente correctos y son responsabilidad del emisor"



DR. HERIBERTO MIRANDA PÉREZ  
DIRECTOR GENERAL



L.A.G. DANIELA GINAT VÁZQUEZ VARGAS  
DIRECTORA DE FINANZAS



# PENSIONES CIVILES DEL ESTADO DE CHIHUAHUA

MAYOR SECUNDARIO

## Estado Analítico del Ejercicio del Presupuesto de Egresos

### Clasificación por Objeto del Gasto (Capítulo y Concepto)

Del 01 de Enero al 31 de Marzo del 2026

(Cifras en Pesos)

Fecha: 27-Abr-2026 13:43:35

Página 2 de 2

Concepto	Egresos							Subejercicio
	Aprobado	Ampliaciones/ (Reducciones)	Modificado	Comprometido	Devengado	Ejercido	Pagado	
Participaciones	0.00	0.00	0.00	0.00	0.00	0.00	0.00	0.00
Aportaciones	0.00	0.00	0.00	0.00	0.00	0.00	0.00	0.00
Convenios	0.00	0.00	0.00	0.00	0.00	0.00	0.00	0.00
<b>Deuda Pública</b>	<b>0.00</b>	<b>0.00</b>	<b>0.00</b>	<b>0.00</b>	<b>0.00</b>	<b>0.00</b>	<b>0.00</b>	<b>0.00</b>
Amortización de la Deuda Pública	0.00	0.00	0.00	0.00	0.00	0.00	0.00	0.00
Intereses de la Deuda Pública	0.00	0.00	0.00	0.00	0.00	0.00	0.00	0.00
Comisiones de la Deuda Pública	0.00	0.00	0.00	0.00	0.00	0.00	0.00	0.00
Gastos de la Deuda Pública	0.00	0.00	0.00	0.00	0.00	0.00	0.00	0.00
Costo por Coberturas	0.00	0.00	0.00	0.00	0.00	0.00	0.00	0.00
Apoyos Financieros	0.00	0.00	0.00	0.00	0.00	0.00	0.00	0.00
Adeudos de Ejercicios Fiscales Anteriores (Adefas)	0.00	0.00	0.00	0.00	0.00	0.00	0.00	0.00
<b>Total del Gasto</b>	<b>11,491,757,709.48</b>	<b>-920,296.97</b>	<b>11,490,837,412.51</b>	<b>2,862,804,148.33</b>	<b>2,793,344,284.25</b>	<b>2,747,137,740.06</b>	<b>2,389,516,542.23</b>	<b>8,697,493,128.26</b>

"Bajo protesta de decir verdad declaramos que los Estados Financieros y sus notas, son razonablemente correctos y son responsabilidad del emisor"



DR. HERIBERTO MIRANDA PÉREZ

DIRECTOR GENERAL



L.A.G. DANIELA GINAT VÁZQUEZ VARGAS

DIRECTORA DE FINANZAS

# PENSIONES CIVILES DEL ESTADO DE CHIHUAHUA

MAYOR SECUNDARIO

## Estado Analítico del Ejercicio del Presupuesto de Egresos Clasificación Funcional (Finalidad y Función) Del 01 de Enero al 31 de Marzo del 2026 (Cifras en Pesos)

Fecha: 27-Abr-2026 13:43:19

Página 1 de 1

Concepto	Egresos							Subejercicio
	Aprobado	Ampliaciones/ (Reducciones)	Modificado	Comprometido	Devengado	Ejercido	Pagado	
<b>Gobierno</b>	0.00	0.00	0.00	0.00	0.00	0.00	0.00	0.00
Legislación	0.00	0.00	0.00	0.00	0.00	0.00	0.00	0.00
Justicia	0.00	0.00	0.00	0.00	0.00	0.00	0.00	0.00
Coordinación de la Política de Gobierno	0.00	0.00	0.00	0.00	0.00	0.00	0.00	0.00
Relaciones Exteriores	0.00	0.00	0.00	0.00	0.00	0.00	0.00	0.00
Asuntos Financieros y Hacendarios	0.00	0.00	0.00	0.00	0.00	0.00	0.00	0.00
Seguridad Nacional	0.00	0.00	0.00	0.00	0.00	0.00	0.00	0.00
Asuntos de Orden Público y de Seguridad Interior	0.00	0.00	0.00	0.00	0.00	0.00	0.00	0.00
Otros Servicios Generales	0.00	0.00	0.00	0.00	0.00	0.00	0.00	0.00
<b>Desarrollo Social</b>	11,491,757,709.48	-920,296.97	11,490,837,412.51	2,862,804,148.33	2,793,344,284.25	2,747,137,740.06	2,389,516,542.23	8,697,493,128.26
Protección Ambiental	0.00	0.00	0.00	0.00	0.00	0.00	0.00	0.00
Vivienda y Servicios a la Comunidad	0.00	0.00	0.00	0.00	0.00	0.00	0.00	0.00
Salud	2,733,618,647.74	0.00	2,733,618,647.74	800,468,583.03	731,008,718.95	684,835,715.43	327,216,605.08	2,002,609,928.79
Recreación, Cultura y Otras Manifestaciones Sociales	0.00	0.00	0.00	0.00	0.00	0.00	0.00	0.00
Educación	0.00	0.00	0.00	0.00	0.00	0.00	0.00	0.00
Protección Social	8,666,658,236.74	-11,702,521.72	8,654,955,715.02	2,037,012,242.60	2,037,012,242.60	2,037,012,242.60	2,037,012,242.60	6,617,943,472.42
Otros Asuntos Sociales	91,480,825.00	10,782,224.75	102,263,049.75	25,323,322.70	25,323,322.70	25,289,782.03	25,287,694.55	76,939,727.05
<b>Desarrollo Económico</b>	0.00	0.00	0.00	0.00	0.00	0.00	0.00	0.00
Asuntos Económicos, Comerciales y Laborales en General	0.00	0.00	0.00	0.00	0.00	0.00	0.00	0.00
Agropecuaria, Silvicultura, Pesca y Caza	0.00	0.00	0.00	0.00	0.00	0.00	0.00	0.00
Combustibles y Energía	0.00	0.00	0.00	0.00	0.00	0.00	0.00	0.00
Minería, Manufacturas y Construcción	0.00	0.00	0.00	0.00	0.00	0.00	0.00	0.00
Transporte	0.00	0.00	0.00	0.00	0.00	0.00	0.00	0.00
Comunicaciones	0.00	0.00	0.00	0.00	0.00	0.00	0.00	0.00
Turismo	0.00	0.00	0.00	0.00	0.00	0.00	0.00	0.00
Ciencia, Tecnología e Innovación	0.00	0.00	0.00	0.00	0.00	0.00	0.00	0.00
Otras Industrias y Otros Asuntos Económicos	0.00	0.00	0.00	0.00	0.00	0.00	0.00	0.00
<b>Otras No Clasificadas en Funciones Anteriores</b>	0.00	0.00	0.00	0.00	0.00	0.00	0.00	0.00
Transacciones de la Deuda Pública / Costo Financiero de la Deuda	0.00	0.00	0.00	0.00	0.00	0.00	0.00	0.00
Transferencias, Participaciones y Aportaciones Entre Diferentes Niveles y Ordenes de Gobierno	0.00	0.00	0.00	0.00	0.00	0.00	0.00	0.00
Saneamiento del Sistema Financiero	0.00	0.00	0.00	0.00	0.00	0.00	0.00	0.00
Adeudos de Ejercicios Fiscales Anteriores	0.00	0.00	0.00	0.00	0.00	0.00	0.00	0.00
<b>Total del Gasto</b>	11,491,757,709.48	-920,296.97	11,490,837,412.51	2,862,804,148.33	2,793,344,284.25	2,747,137,740.06	2,389,516,542.23	8,697,493,128.26

"Bajo protesta de decir verdad declaramos que los Estados Financieros y sus notas, son razonablemente correctos y son responsabilidad del emisor"

DR. HERIBERTO MIRANDA PÉREZ  
DIRECTOR GENERAL

L.A.G. DANIELA GINAT VÁZQUEZ VARGAS  
DIRECTORA DE FINANZAS



# PENSIONES CIVILES DEL ESTADO DE CHIHUAHUA

MAYOR SECUNDARIO

## Endeudamiento Neto

Del 01 de Enero al 31 de Marzo del 2026

(Cifras en Pesos)

Fecha: 27-Abr-2026 16:12:44

Página 1 de 1

Identificación de Crédito o Instrumento	Contratación / Colocación	Amortización	Endeudamiento Neto
<b>Créditos Bancarios</b>			
Porción a Corto Plazo de la Deuda Pública Interna	No aplica	No aplica	No aplica
Porción a CP de Títulos y Valores de Deuda Pública Interna	No aplica	No aplica	No aplica
Porción a CP de los Préstamos de la Deuda Pública Interna	No aplica	No aplica	No aplica
<b>Total Créditos Bancarios</b>	No aplica	No aplica	No aplica
<b>Otros Instrumentos de Deuda</b>			
<b>Total Otros Instrumentos de Deuda</b>	No aplica	No aplica	No aplica
<b>TOTAL</b>	No aplica	No aplica	No aplica

"Bajo protesta de decir verdad declaramos que los Estados Financieros y sus notas, son razonablemente correctos y son responsabilidad del emisor"

DR. HERIBERTO MIRANDA PÉREZ  
DIRECTOR GENERAL

L.A.G. DANIELA GINAT VÁZQUEZ VARGAS  
DIRECTORA DE FINANZAS



# PENSIONES CIVILES DEL ESTADO DE CHIHUAHUA

MAYOR SECUNDARIO

## Intereses de la Deuda

Del 01 de Enero al 31 de Marzo del 2026  
(Cifras en Pesos)

Fecha: 27-Abr-2026 16:13:02  
Página 1 de 1

Identificación de Crédito o Instrumento	Devengado	Pagado
<b>Créditos Bancarios</b>		
No aplica	No aplica	No aplica
<b>Total de Intereses de Créditos Bancarios</b>	No aplica	No aplica
<b>Otros Instrumentos de Deuda</b>		
<b>Total de Intereses de Otros Instrumentos de Deuda</b>	No aplica	No aplica
<b>TOTAL</b>	No aplica	No aplica

"Bajo protesta de decir verdad declaramos que los Estados Financieros y sus notas, son razonablemente correctos y son responsabilidad del emisor"

DR. HERIBERTO MIRANDA PÉREZ  
DIRECTOR GENERAL

L.A.G. DANIELA GINAT VÁZQUEZ VARGAS  
DIRECTORA DE FINANZAS

# PENSIONES CIVILES DEL ESTADO DE CHIHUAHUA

MAYOR SECUNDARIO

## Gasto por Categoría Programática Del 01 de Enero al 31 de Marzo del 2026 (Cifras en Pesos)

Fecha: 27-Abr-2026 13:44:34

Página 1 de 1

Concepto	Egresos							Subejercicio
	Aprobado	Ampliaciones/ (Reducciones)	Modificado	Comprometido	Devengado	Ejercido	Pagado	
<b>Programas</b>								
<b>Subsidios: Sector Social y Privado o Entidades Federativas y Municipios</b>	0.00	0.00	0.00	0.00	0.00	0.00	0.00	0.00
Sujetos a Reglas de Operación	0.00	0.00	0.00	0.00	0.00	0.00	0.00	0.00
Otros Subsidios	0.00	0.00	0.00	0.00	0.00	0.00	0.00	0.00
<b>Desempeño de las Funciones</b>	2,733,618,647.74	0.00	2,733,618,647.74	800,468,583.03	731,008,718.95	684,835,715.43	327,216,605.08	2,002,609,928.79
Prestación de Servicios Públicos	2,733,618,647.74	0.00	2,733,618,647.74	800,468,583.03	731,008,718.95	684,835,715.43	327,216,605.08	2,002,609,928.79
Provisión de Bienes Públicos	0.00	0.00	0.00	0.00	0.00	0.00	0.00	0.00
Planeación, seguimiento y evaluación de políticas públicas	0.00	0.00	0.00	0.00	0.00	0.00	0.00	0.00
Promoción y fomento	0.00	0.00	0.00	0.00	0.00	0.00	0.00	0.00
Regulación y supervisión	0.00	0.00	0.00	0.00	0.00	0.00	0.00	0.00
Funciones de las Fuerzas Armadas (Únicamente Gobierno Federal)	0.00	0.00	0.00	0.00	0.00	0.00	0.00	0.00
Específicos	0.00	0.00	0.00	0.00	0.00	0.00	0.00	0.00
Proyectos de Inversión	0.00	0.00	0.00	0.00	0.00	0.00	0.00	0.00
<b>Administrativos y de Apoyo</b>	0.00	0.00	0.00	0.00	0.00	0.00	0.00	0.00
Apoyo al proceso presupuestario y para mejorar la eficiencia institucional	0.00	0.00	0.00	0.00	0.00	0.00	0.00	0.00
Apoyo a la función pública y al mejoramiento de la gestión	0.00	0.00	0.00	0.00	0.00	0.00	0.00	0.00
Operaciones ajenas	0.00	0.00	0.00	0.00	0.00	0.00	0.00	0.00
<b>Compromisos</b>	0.00	0.00	0.00	0.00	0.00	0.00	0.00	0.00
Obligaciones de cumplimiento de resolución jurisdiccional	0.00	0.00	0.00	0.00	0.00	0.00	0.00	0.00
Desastres Naturales	0.00	0.00	0.00	0.00	0.00	0.00	0.00	0.00
<b>Obligaciones</b>	8,758,139,061.74	-920,296.97	8,757,218,764.77	2,062,335,565.30	2,062,335,565.30	2,062,302,024.63	2,062,299,937.15	6,694,883,199.47
Pensiones y jubilaciones	8,758,139,061.74	-920,296.97	8,757,218,764.77	2,062,335,565.30	2,062,335,565.30	2,062,302,024.63	2,062,299,937.15	6,694,883,199.47
Aportaciones a la seguridad social	0.00	0.00	0.00	0.00	0.00	0.00	0.00	0.00
Aportaciones a fondos de estabilización	0.00	0.00	0.00	0.00	0.00	0.00	0.00	0.00
Aportaciones a fondos de inversión y reestructura de pensiones	0.00	0.00	0.00	0.00	0.00	0.00	0.00	0.00
<b>Programas de Gasto Federalizado (Gobierno Federal)</b>	0.00	0.00	0.00	0.00	0.00	0.00	0.00	0.00
Gasto Federalizado	0.00	0.00	0.00	0.00	0.00	0.00	0.00	0.00
Participaciones a entidades federativas y municipios	0.00	0.00	0.00	0.00	0.00	0.00	0.00	0.00
Costo financiero, deuda o apoyos a deudores y ahorradores de la banca	0.00	0.00	0.00	0.00	0.00	0.00	0.00	0.00
Adeudos de ejercicios fiscales anteriores	0.00	0.00	0.00	0.00	0.00	0.00	0.00	0.00
<b>Total del Gasto</b>	11,491,757,709.48	-920,296.97	11,490,837,412.51	2,862,804,148.33	2,793,344,284.25	2,747,137,740.06	2,389,516,542.23	8,697,493,128.26

"Bajo protesta de decir verdad declaramos que los Estados Financieros y sus notas, son razonablemente correctos y son responsabilidad del emisor"

DR. HERIBERTO MIRANDA PÉREZ  
DIRECTOR GENERAL

L.A.G. DANIELA GINAT VÁZQUEZ VARGAS  
DIRECTORA DE FINANZAS



**PENSIONES CIVILES**  
DEL ESTADO DE CHIHUAHUA

## **PENSIONES CIVILES DEL ESTADO DE CHIHUAHUA AL 31 DE MARZO DE 2026**

### **I N D I C E**

#### **REPORTES TRIMESTRALES**

##### **Estados e Información Contable**

- 1.- Estado de Situación Financiera Detallado - LDF
- 2.- Informe Analítico de la Deuda Pública y Otros Pasivos - LDF

##### **Estados e Informes Presupuestarios**

- 1.- Estado Analítico de Ingresos Detallado - LDF
- 2.- Flujo de Fondos
- 3.- Balance Presupuestario - LDF
- 4.- Estado Analítico del Ejercicio del Presupuesto de Egresos Detallado - LDF

##### **Clasificaciones:**

- Administrativa
- Por Objeto del Gasto
- Funcional
- Clasificación de Servicios Personales por Categoría

##### **Indicadores de Postura Fiscal**

# PENSIONES CIVILES DEL ESTADO DE CHIHUAHUA

MAYOR PRIMARIO

## Estado de Situación Financiera Detallado

Al 31 de Marzo del 2026

(Cifras en Pesos)

Fecha: 27-Abr-2026 16:13:30

Página 1 de 2

Concepto	2026 MAR-26	2025 DIC-25	Concepto	2026 MAR-26	2025 DIC-25
<b>ACTIVO</b>			<b>PASIVO</b>		
<b>Activo Circulante</b>			<b>Pasivo Circulante</b>		
Efectivo y Equivalentes	664,969,929.16	530,414,283.05	Cuentas por Pagar a Corto Plazo	2,162,961,136.86	2,405,071,814.60
Efectivo	0.00	0.00	Servicios Personales por Pagar a Corto Plazo	-530.64	-3,600.72
Bancos/Tesorería	117,726,298.64	89,644,790.16	Proveedores por Pagar a Corto Plazo	638,437,804.19	883,517,598.22
Bancos/Dependencias y Otros	0.00	0.00	Contratistas por Obras Públicas por Pagar a Corto Plazo	0.00	0.00
Inversiones Temporales (Hasta 3 meses)	547,243,560.74	434,772,209.38	Participaciones y Aportaciones por Pagar a Corto Plazo	0.00	0.00
Fondos con Afectación Específica	69.78	5,997,283.51	Transferencias Otorgadas por Pagar a Corto Plazo	0.00	0.00
Depósitos de Fondos de Terceros en Garantía y/o Administración	0.00	0.00	Intereses, Comisiones y Otros Gastos de la Deuda Pública por Pagar a Corto Plazo	0.00	0.00
Otros Efectivos y Equivalentes	0.00	0.00	Retenciones y Contribuciones por Pagar a Corto Plazo	54,170,805.08	56,032,887.61
Derecho a Recibir Efectivo o Equivalentes	2,262,889,868.98	2,246,358,600.05	Devoluciones de la Ley de Ingresos por Pagar a Corto Plazo	0.00	0.00
Inversiones Financieras de Corto Plazo	0.00	0.00	Otras Cuentas por Pagar a Corto Plazo	1,470,353,058.23	1,465,524,929.50
Cuentas por Cobrar a Corto Plazo	1,370,784,070.50	1,370,784,070.50	Documentos por Pagar a Corto Plazo	0.00	0.00
Deudores Diversos por Cobrar a Corto Plazo	1,526,674.49	1,554,019.30	Documentos Comerciales por Pagar a Corto Plazo	0.00	0.00
Ingresos por Recuperar a Corto Plazo	480,436,980.90	480,436,980.90	Documentos con Contratistas por Obras Públicas por Pagar a Corto Plazo	0.00	0.00
Deudores por Anticipos de la Tesorería a Corto Plazo	75,399.66	75,399.66	Otros Documentos por Pagar a Corto Plazo	0.00	0.00
Préstamos Otorgados a Corto Plazo	210,629,733.23	195,859,272.43	Porción a Corto Plazo de la Deuda Pública a Largo Plazo	0.00	0.00
Otros Derechos a Recibir Efectivo o Equivalentes a Corto Plazo	199,437,010.20	197,648,857.26	Porción a Corto Plazo de la Deuda Pública	0.00	0.00
Derechos a Recibir Bienes o Servicios	33,715,374.40	32,749,869.72	Porción a Corto Plazo de Arrendamiento Financiero	0.00	0.00
Anticipo a Proveedores por Adquisición de Bienes y Prestación de Servicios a Corto Plazo	1,030,696.68	65,192.00	Títulos y Valores a Corto Plazo	0.00	0.00
Anticipo a Proveedores por Adquisición de Bienes Inmuebles y Muebles a Corto Plazo	0.00	0.00	Pasivos Diferidos a Corto Plazo	0.00	0.00
Anticipo a Proveedores por Adquisición de Bienes Intangibles a Corto Plazo	0.00	0.00	Ingresos Cobrados por Adelantado a Corto Plazo	0.00	0.00
Anticipo a Contratistas por Obras Públicas a Corto Plazo	32,684,677.72	32,684,677.72	Intereses Cobrados por Adelantado a Corto Plazo	0.00	0.00
Otros Derechos a Recibir Bienes o Servicios a Corto Plazo	0.00	0.00	Otros Pasivos Diferidos a Corto Plazo	0.00	0.00
Inventarios	0.00	0.00	Fondos y Bienes de Terceros en Garantía y/o Administración a Corto Plazo	0.00	0.00
Inventario de Mercancías para Venta	0.00	0.00	Fondos en Garantía a Corto Plazo	0.00	0.00
Inventario de Mercancías Terminadas	0.00	0.00	Fondos en Administración a Corto Plazo	0.00	0.00
Inventario de Mercancías en Proceso de Elaboración	0.00	0.00	Fondos Contingentes a Corto Plazo	0.00	0.00
Inventario de Materias Primas, Materiales y Suministros para Producción	0.00	0.00	Fondos de Fideicomisos, Mandatos y Contratos Análogos a Corto Plazo	0.00	0.00
Bienes en Tránsito	0.00	0.00	Otros Fondos de Terceros en Garantía y/o Administración a Corto Plazo	0.00	0.00
Almacenes	280,487,158.25	201,497,830.12	Valores y Bienes en Garantía a Corto Plazo	0.00	0.00
Estimación por Pérdida o Deterioro de Activos Circulantes	0.00	0.00	Provisiones a Corto Plazo	9,603,043,687.00	9,603,043,687.00
Estimaciones para Cuentas Incobrables por Derechos a Recibir Efectivo o Equivalentes	0.00	0.00	Provisión para Demandas y Juicios a Corto Plazo	0.00	0.00
Estimación por Deterioro de Inventarios	0.00	0.00	Provisión para Contingencias a Corto Plazo	0.00	0.00
Otros Activos Circulantes	243,790.55	222,790.55	Otras Provisiones a Corto Plazo	9,603,043,687.00	9,603,043,687.00
Valores en Garantía	243,790.55	222,790.55	Otros Pasivos a Corto Plazo	145,338,790.39	690,527,118.25
Bienes en Garantía (excluye depósitos de fondos)	0.00	0.00	Ingresos por Clasificar	145,338,790.39	690,527,118.25
Bienes Derivados de Embargos, Decomisos, Aseguramientos y Dación en Pago	0.00	0.00	Recaudación por Participar	0.00	0.00
Adquisición con Fondos de Terceros	0.00	0.00	Otros Pasivos Circulantes	0.00	0.00
<b>Total de Activos Circulantes</b>	<b>3,242,306,121.34</b>	<b>3,011,243,373.49</b>	<b>Total de Pasivos Circulantes</b>	<b>11,911,343,614.25</b>	<b>12,698,642,619.85</b>
<b>Activo No Circulante</b>			<b>Pasivo No Circulante</b>		
Inversiones Financieras a Largo Plazo	7,869,351,880.93	7,427,226,063.15	Cuentas por Pagar a Largo Plazo	0.00	0.00
Derechos a Recibir Efectivo o Equivalentes a Largo Plazo	0.00	0.00	Documentos por Pagar a Largo Plazo	0.00	0.00
Bienes Inmuebles, Infraestructura y Construcciones en Proceso	613,367,996.67	613,367,996.67	Deuda Pública a Largo Plazo	0.00	0.00
Bienes Muebles	140,894,124.94	138,764,109.82	Pasivos Diferidos a Largo Plazo	0.00	0.00
Activos Intangibles	16,678,486.57	16,637,281.00	Fondos y Bienes de Terceros en Garantía y/o en Administración a Largo Plazo	4,879,231.08	4,325,416.44
Depreciación, Deterioro y Amortización Acumulada de Bienes	-219,294,463.69	-215,072,178.70	Provisiones a Largo Plazo	209,902,933,794.15	207,606,671,287.28
Activos Diferidos	0.00	0.00	<b>Total de Pasivos No Circulantes</b>	<b>209,907,813,025.23</b>	<b>207,610,996,703.72</b>
Estimación por Pérdida o Deterioro de Activos no Circulantes	0.00	0.00	<b>Total del Pasivo</b>	<b>221,819,156,639.48</b>	<b>220,309,639,323.57</b>
Otros Activos no Circulantes	0.00	0.00			

# PENSIONES CIVILES DEL ESTADO DE CHIHUAHUA

MAYOR PRIMARIO

## Estado de Situación Financiera Detallado

Al 31 de Marzo del 2026

(Cifras en Pesos)

Fecha: 27-Abr-2026 16:13:30

Página 2 de 2

Concepto	2026 MAR-26	2025 DIC-25	Concepto	2026 MAR-26	2025 DIC-25
<b>Total de Activos no Circulantes</b>	<b>8,420,998,025.43</b>	<b>7,980,923,271.94</b>	<b>HACIENDA PÚBLICA/PATRIMONIO</b>		
<b>Total del Activo</b>	<b>11,663,304,146.77</b>	<b>10,992,166,645.43</b>	Hacienda Pública/Patrimonio Contribuido	-2,965,871,541.09	-2,965,871,541.09
			Aportaciones	0.00	0.00
			Donaciones de Capital	63,173,194.49	63,173,194.49
			Actualización de la Hacienda Pública/Patrimonio	-3,029,044,735.58	-3,029,044,735.58
			Hacienda Pública/Patrimonio Generado	-207,189,980,951.62	-206,351,601,137.06
			Resultados del Ejercicio (Ahorro/Desahorro)	-838,379,814.57	-7,871,564,624.16
			Resultados de Ejercicios Anteriores	-209,117,668,526.25	-201,246,103,902.09
			Revalúos	0.00	0.00
			Reservas	425,000.00	425,000.00
			Rectificaciones de Resultados de Ejercicios Anteriores	2,765,642,389.20	2,765,642,389.20
			Exceso o Insuficiencia en la Actualización de la Hacienda Pública/Patrimonio	0.00	0.00
			Resultado por Posición Monetaria	0.00	0.00
			Resultado por Tenencia de Activos no Monetarios	0.00	0.00
			<b>Total Hacienda Pública/Patrimonio</b>	<b>-210,155,852,492.71</b>	<b>-209,317,472,678.14</b>
			<b>Total del Pasivo y Hacienda Pública/Patrimonio</b>	<b>11,663,304,146.77</b>	<b>10,992,166,645.43</b>

"Bajo protesta de decir verdad declaramos que los Estados Financieros y sus notas, son razonablemente correctos y son responsabilidad del emisor"

  
\_\_\_\_\_  
DR. HERIBERTO MIRANDA PÉREZ  
DIRECTOR GENERAL

  
\_\_\_\_\_  
L.A.G. DANIELA GINAT VÁZQUEZ VARGAS  
DIRECTORA DE FINANZAS

# PENSIONES CIVILES DEL ESTADO DE CHIHUAHUA

MAYOR PRIMARIO

## Informe Analítico de la Deuda Pública y Otros Pasivos - LDF

Del 01 de Enero al 31 de Marzo del 2026  
(Cifras en Pesos)

Fecha: 27-Abr-2026 16:14:16  
Página 1 de 1

Concepto	Saldo al 31 de diciembre de 2025	Disposiciones del Periodo	Amortizaciones del Periodo	Revaluaciones, Reclasificaciones y Otros Ajustes	Saldo Final del Periodo	Pago de Intereses del Periodo	Pago de Comisiones y demás costos asociados durante el Periodo
<b>Deuda Pública</b>	<b>0.00</b>	<b>0.00</b>	<b>0.00</b>	<b>0.00</b>	<b>0.00</b>	<b>0.00</b>	<b>0.00</b>
<b>Corto Plazo</b>	<b>0.00</b>	<b>0.00</b>	<b>0.00</b>	<b>0.00</b>	<b>0.00</b>	<b>0.00</b>	<b>0.00</b>
Instituciones de Crédito	0.00	0.00	0.00	0.00	0.00	0.00	0.00
Títulos y Valores	0.00	0.00	0.00	0.00	0.00	0.00	0.00
Arrendamientos Financieros	0.00	0.00	0.00	0.00	0.00	0.00	0.00
<b>Largo Plazo</b>	<b>0.00</b>	<b>0.00</b>	<b>0.00</b>	<b>0.00</b>	<b>0.00</b>	<b>0.00</b>	<b>0.00</b>
Instituciones de Crédito	0.00	0.00	0.00	0.00	0.00	0.00	0.00
Títulos y Valores	0.00	0.00	0.00	0.00	0.00	0.00	0.00
Arrendamientos Financieros	0.00	0.00	0.00	0.00	0.00	0.00	0.00
<b>Otros Pasivos</b>	<b>220,309,639,323.57</b>	<b>23,078,166,881.31</b>	<b>21,568,649,565.40</b>	<b>0.00</b>	<b>221,819,156,639.48</b>	<b>0.00</b>	<b>0.00</b>
<b>Total de la Deuda Pública y Otros Pasivos</b>	<b>220,309,639,323.57</b>	<b>23,078,166,881.31</b>	<b>21,568,649,565.40</b>	<b>0.00</b>	<b>221,819,156,639.48</b>	<b>0.00</b>	<b>0.00</b>
<b>Deuda Contingente</b>	<b>0.00</b>	<b>0.00</b>	<b>0.00</b>	<b>0.00</b>	<b>0.00</b>	<b>0.00</b>	<b>0.00</b>
Deuda Contingente 1	0.00	0.00	0.00	0.00	0.00	0.00	0.00
Deuda Contingente 2	0.00	0.00	0.00	0.00	0.00	0.00	0.00
<b>Valor de Instrumentos Bono Cupón Cero</b>	<b>0.00</b>	<b>0.00</b>	<b>0.00</b>	<b>0.00</b>	<b>0.00</b>	<b>0.00</b>	<b>0.00</b>
Instrumento Bono Cupón Cero 1	0.00	0.00	0.00	0.00	0.00	0.00	0.00
Instrumento Bono Cupón Cero 2	0.00	0.00	0.00	0.00	0.00	0.00	0.00
<b>Obligaciones a Corto Plazo</b>	<b>0.00</b>	<b>0.00</b>	<b>0.00</b>	<b>0.00</b>	<b>0.00</b>	<b>0.00</b>	<b>0.00</b>
Crédito 1	0.00	0.00	0.00	0.00	0.00	0.00	0.00
Crédito 2	0.00	0.00	0.00	0.00	0.00	0.00	0.00

Obligaciones a Corto Plazo	Monto Contratado	Plazo Pactado	Tasa de Interés	Comisiones y Costos Relacionados	Tasa Efectivo
Obligaciones a Corto Plazo	0.00		0.00%	0.00	0.00%
Crédito 1	0.00		0.00%	0.00	0.00%
Crédito 2	0.00		0.00%	0.00	0.00%

"Bajo protesta de decir verdad declaramos que los Estados Financieros y sus notas, son razonablemente correctos y son responsabilidad del emisor"

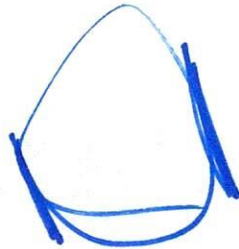

DR. HERIBERTO MIRANDA PÉREZ  
DIRECTOR GENERAL



L.A.G. DANIELA GINAT VÁZQUEZ VARGAS  
DIRECTORA DE FINANZAS

# PENSIONES CIVILES DEL ESTADO DE CHIHUAHUA

MAYOR SECUNDARIO

## Estado Analítico de Ingresos Detallado

Del 01 de Enero al 31 de Marzo del 2026

(Cifras en Pesos)

Fecha: 27-Abr-2026 16:14:37

Página 1 de 1

Concepto	Ingreso					
	Estimado	Ampliaciones y Reducciones	Modificado	Devengado	Recaudado	Diferencia
<b>Ingresos de Libre Disposición</b>						
A. Impuestos	0.00	0.00	0.00	0.00	0.00	0.00
B. Cuotas y Aportaciones de Seguridad Social	3,462,195,328.00	658,524,074.74	4,120,719,402.74	1,473,870,386.78	1,473,870,386.78	-1,988,324,941.22
C. Contribuciones de Mejoras	0.00	0.00	0.00	0.00	0.00	0.00
D. Derechos	0.00	0.00	0.00	0.00	0.00	0.00
E. Productos	2,000,000.00	758.20	2,000,758.20	468,663.41	468,663.41	-1,531,336.59
F. Aprovechamientos	0.00	0.00	0.00	0.00	0.00	0.00
G. Ingresos por Venta de Bienes, Prestación de Servicios y Otros Ingreso	20,000,000.00	-758.20	19,999,241.80	16,086,673.65	16,086,673.65	-3,913,326.35
H. Participaciones	0.00	0.00	0.00	0.00	0.00	0.00
h1) Fondo General de Participaciones	0.00	0.00	0.00	0.00	0.00	0.00
h2) Fondo de Fomento Municipal	0.00	0.00	0.00	0.00	0.00	0.00
h3) Fondo de Fiscalización y Recaudación	0.00	0.00	0.00	0.00	0.00	0.00
h4) Fondo de Compensación	0.00	0.00	0.00	0.00	0.00	0.00
h5) Fondo de Extracción de Hidrocarburos	0.00	0.00	0.00	0.00	0.00	0.00
h6) Impuesto Especial Sobre Producción y Servicios	0.00	0.00	0.00	0.00	0.00	0.00
h7) 0.136% de la Recaudación Federal Participable	0.00	0.00	0.00	0.00	0.00	0.00
h8) 3.17% Sobre Extracción de Petróleo	0.00	0.00	0.00	0.00	0.00	0.00
h9) Gasolinas y Diésel	0.00	0.00	0.00	0.00	0.00	0.00
h10) Fondo del Impuesto Sobre la Renta	0.00	0.00	0.00	0.00	0.00	0.00
h11) Fondo de Estabilización de los Ingresos de las Entidades Federativ	0.00	0.00	0.00	0.00	0.00	0.00
I. Incentivos Derivados de la Colaboración Fiscal	0.00	0.00	0.00	0.00	0.00	0.00
i1) Tenencia o Uso de Vehículos	0.00	0.00	0.00	0.00	0.00	0.00
i2) Fondo de Compensación ISAN	0.00	0.00	0.00	0.00	0.00	0.00
i3) Impuesto Sobre Automóviles Nuevos	0.00	0.00	0.00	0.00	0.00	0.00
i4) Fondo de Compensación de Repecos-Intermedios	0.00	0.00	0.00	0.00	0.00	0.00
i5) Otros Incentivos Económicos	0.00	0.00	0.00	0.00	0.00	0.00
J. Transferencias y Asignaciones	6,162,719,779.48	-113,611,370.47	6,049,108,409.01	1,762,446,041.10	1,762,446,041.10	-4,400,273,738.38
K. Convenios	0.00	0.00	0.00	0.00	0.00	0.00
k1) Otros Convenios y Subsidios	0.00	0.00	0.00	0.00	0.00	0.00
L. Otros Ingresos de Libre Disposición (L=I1+I2)	0.00	0.00	0.00	0.00	0.00	0.00
I1) Participaciones en Ingresos Locales	0.00	0.00	0.00	0.00	0.00	0.00
I2) Otros Ingresos de Libre Disposición	0.00	0.00	0.00	0.00	0.00	0.00
<b>I. Total de Ingresos de Libre Disposición</b>	<b>9,646,915,107.48</b>	<b>544,912,704.27</b>	<b>10,191,827,811.75</b>	<b>3,252,871,764.94</b>	<b>3,252,871,764.94</b>	<b>-6,394,043,342.54</b>
<b>Ingresos Excedentes de Ingresos de Libre Disposición</b>	<b>0.00</b>	<b>0.00</b>	<b>0.00</b>	<b>0.00</b>	<b>0.00</b>	<b>0.00</b>
<b>Transferencias Federales Etiquetadas</b>						
A. Aportaciones	0.00	0.00	0.00	0.00	0.00	0.00
a1) Fondo de Aportaciones para la Nómina Educativa y Gasto Operativo	0.00	0.00	0.00	0.00	0.00	0.00
a2) Fondo de Aportaciones para los Servicios de Salud	0.00	0.00	0.00	0.00	0.00	0.00
a3) Fondo de Aportaciones para la Infraestructura Social	0.00	0.00	0.00	0.00	0.00	0.00
a4) Fondo de Aportaciones para el Fortalecimiento de los Municipios y d	0.00	0.00	0.00	0.00	0.00	0.00
a5) Fondo de Aportaciones Múltiples	0.00	0.00	0.00	0.00	0.00	0.00
a6) Fondo de Aportaciones para la Educación Tecnológica y de Adultos	0.00	0.00	0.00	0.00	0.00	0.00
a7) Fondo de Aportaciones para la Seguridad Pública de los Estados y d	0.00	0.00	0.00	0.00	0.00	0.00
a8) Fondo de Aportaciones para el Fortalecimiento de las Entidades Fed	0.00	0.00	0.00	0.00	0.00	0.00
B. Convenios	0.00	0.00	0.00	0.00	0.00	0.00
b1) Convenios de Protección Social en Salud	0.00	0.00	0.00	0.00	0.00	0.00
b2) Convenios de Descentralización	0.00	0.00	0.00	0.00	0.00	0.00
b3) Convenios de Reasignación	0.00	0.00	0.00	0.00	0.00	0.00
b4) Otros Convenios y Subsidios	0.00	0.00	0.00	0.00	0.00	0.00
C. Fondos Distintos de Aportaciones	0.00	0.00	0.00	0.00	0.00	0.00
c1) Fondo para Entidades Federativas y Municipios Productores de Hidr	0.00	0.00	0.00	0.00	0.00	0.00
c2) Fondo Minero	0.00	0.00	0.00	0.00	0.00	0.00
D. Transferencias, Asignaciones, Subsidios y Subvenciones, y Pensiones	1,844,842,602.00	-920,296.97	1,843,922,305.03	444,457,187.75	444,457,187.75	-1,400,385,414.25
E. Otras Transferencias Federales Etiquetadas	0.00	0.00	0.00	0.00	0.00	0.00
<b>II. Total de Transferencias Federales Etiquetadas</b>	<b>1,844,842,602.00</b>	<b>-920,296.97</b>	<b>1,843,922,305.03</b>	<b>444,457,187.75</b>	<b>444,457,187.75</b>	<b>-1,400,385,414.25</b>
<b>III. Ingresos Derivados de Financiamientos</b>						
Ingresos Derivados de Financiamientos	0.00	0.00	0.00	0.00	0.00	0.00
<b>IV. Total de Ingresos</b>	<b>11,491,757,709.48</b>	<b>543,992,407.30</b>	<b>12,035,750,116.78</b>	<b>3,697,328,952.69</b>	<b>3,697,328,952.69</b>	<b>-7,794,428,756.79</b>
<b>Datos Informativos</b>						
1. Ingresos Derivados de Financiamientos con Fuente de Pago de Ingres	0.00	0.00	0.00	0.00	0.00	0.00
2. Ingresos Derivados de Financiamientos con Fuente de Pago de Transf	0.00	0.00	0.00	0.00	0.00	0.00
3. Ingresos Derivados de Financiamientos	0.00	0.00	0.00	0.00	0.00	0.00

"Bajo protesta de decir verdad declaramos que los Estados Financieros y sus notas, son razonablemente correctos y son responsabilidad del emisor"

  
DR. HERIBERTO MIRANDA PÉREZ  
DIRECTOR GENERAL

  
L.A.G. DANIELA GINAT VÁZQUEZ VARGAS  
DIRECTORA DE FINANZAS

# PENSIONES CIVILES DEL ESTADO DE CHIHUAHUA

MAYOR SECUNDARIO

## Flujo de Fondos

Del 01 de Enero al 31 de Marzo del 2026  
(Cifras en Pesos)

Fecha: 27-Abr-2026 13:44:09  
Página 1 de 1

Concepto	Ingreso				
	Estimado	Ampliaciones y Reducciones	Modificado	Devengado	Recaudado
<b>Ingresos</b>					
Impuestos	0.00	0.00	0.00	0.00	0.00
Cuotas y Aportaciones de Seguridad Social	3,462,195,328.00	658,524,074.74	4,120,719,402.74	1,473,870,386.78	1,473,870,386.78
Contribuciones de Mejoras	0.00	0.00	0.00	0.00	0.00
Derechos	0.00	0.00	0.00	0.00	0.00
Productos	2,000,000.00	758.20	2,000,758.20	468,663.41	468,663.41
Aprovechamientos	0.00	0.00	0.00	0.00	0.00
Ingresos por Venta de Bienes, Prestación de Servicios y Otros Ingresos	20,000,000.00	-758.20	19,999,241.80	16,086,673.65	16,086,673.65
Participaciones, Aportaciones, Convenios, Incentivos Derivados de la Colaboración	0.00	0.00	0.00	0.00	0.00
Transferencias, Asignaciones, Subsidios y Subvenciones, y Pensiones y Jubilación	8,007,562,381.48	-114,531,667.44	7,893,030,714.04	2,206,903,228.85	2,206,903,228.85
Ingresos Derivados de Financiamientos	0.00	0.00	0.00	0.00	0.00
<b>Total de Ingresos</b>	<b>11,491,757,709.48</b>	<b>543,992,407.30</b>	<b>12,035,750,116.78</b>	<b>3,697,328,952.69</b>	<b>3,697,328,952.69</b>
Concepto	Egreso				
	Aprobado	Ampliaciones y Reducciones	Modificado	Devengado	Pagado
<b>Egresos</b>					
Servicios Personales	599,219,613.73	39,103.68	599,258,717.41	183,322,606.92	183,297,608.92
Materiales y Suministros	979,128,355.52	-98,647,861.45	880,480,494.07	330,621,888.18	99,841,743.78
Servicios Generales	1,122,909,639.64	101,422,692.77	1,224,332,332.41	222,364,410.25	49,686,154.22
Transferencias, Asignaciones, Subsidios y Otras Ayudas	8,730,487,644.59	-920,296.97	8,729,567,347.62	2,056,508,158.21	2,056,474,617.54
Bienes Muebles, inmuebles e Intangibles	60,012,456.00	-2,813,935.00	57,198,521.00	527,220.69	216,417.77
Inversión Pública	0.00	0.00	0.00	0.00	0.00
Inversiones Financieras y Otras Provisiones	0.00	0.00	0.00	0.00	0.00
Participaciones y Aportaciones	0.00	0.00	0.00	0.00	0.00
Deuda Pública	0.00	0.00	0.00	0.00	0.00
<b>Total de Egresos</b>	<b>11,491,757,709.48</b>	<b>-920,296.97</b>	<b>11,490,837,412.51</b>	<b>2,793,344,284.25</b>	<b>2,389,516,542.23</b>
<b>Superávit</b>	<b>0.00</b>	<b>544,912,704.27</b>	<b>544,912,704.27</b>	<b>903,984,668.44</b>	<b>1,307,812,410.46</b>

"Bajo protesta de decir verdad declaramos que los Estados Financieros y sus notas, son razonablemente correctos y son responsabilidad del emisor"

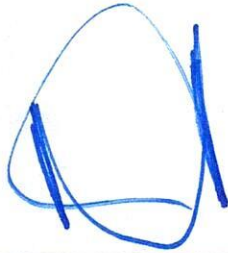

DR. HERIBERTO MIRANDA PÉREZ  
DIRECTOR GENERAL



L.A.G. DANIELA GINAT VÁZQUEZ VARGAS  
DIRECTORA DE FINANZAS



# PENSIONES CIVILES DEL ESTADO DE CHIHUAHUA

MAYOR SECUNDARIO

## Balance Presupuestario - LDF Del 01 de Enero al 31 de Marzo del 2026 (Cifras en Pesos)

Fecha: 27-Abr-2026 13:39:47  
Página 1 de 2

Concepto	Estimado / Aprobado	Devengado	Recaudado / Pagado
<b>A. Ingresos Totales</b>	<b>11,491,757,709.48</b>	<b>3,697,328,952.69</b>	<b>3,697,328,952.69</b>
A1. Ingresos de Libre Disposición.	9,646,915,107.48	3,252,871,764.94	3,252,871,764.94
A2. Transferencias Federales Etiquetadas	1,844,842,602.00	444,457,187.75	444,457,187.75
A3. Financiamiento Neto	0.00	0.00	0.00
<b>B. Egresos Presupuestarios</b>	<b>11,491,757,709.48</b>	<b>2,793,344,284.25</b>	<b>2,389,516,542.23</b>
B1. Gasto No Etiquetado (sin incluir Amortización de la Deuda Pública)	9,646,915,107.48	2,342,887,849.07	1,939,060,107.05
B2. Gasto Etiquetado (sin incluir Amortización de la Deuda Pública)	1,844,842,602.00	450,456,435.18	450,456,435.18
<b>C. Remanentes del Ejercicio Anterior</b>	<b>8,540,924,414.35</b>	<b>3,139,317,832.44</b>	<b>3,139,317,832.44</b>
C1. Remanentes de Ingresos de Libre Disposición aplicados en el periodo	3,081,961,773.00	1,398,311,384.50	1,398,311,384.50
C2. Remanentes de Transferencias Federales Etiquetadas aplicados en el periodo	5,458,962,641.35	1,741,006,447.94	1,741,006,447.94
<b>I. Balance Presupuestario</b>	<b>-8,540,924,414.35</b>	<b>-2,235,333,164.00</b>	<b>-1,831,505,421.98</b>
<b>II. Balance Presupuestario sin Financiamiento Neto</b>	<b>-8,540,924,414.35</b>	<b>-2,235,333,164.00</b>	<b>-1,831,505,421.98</b>
<b>III. Balance Presupuestario sin Financiamiento Neto y sin Remanentes del Ejercicio Anterior</b>	<b>-17,081,848,828.70</b>	<b>-5,374,650,996.44</b>	<b>-4,970,823,254.42</b>

Concepto	Estimado / Aprobado	Devengado	Recaudado / Pagado
<b>E. Intereses, Comisiones y Gastos de la Deuda</b>	<b>0.00</b>	<b>0.00</b>	<b>0.00</b>
E1. Intereses, Comisiones y Gastos de la Deuda con Gasto No Etiquetado	0.00	0.00	0.00
E2. Intereses, Comisiones y Gastos de la Deuda con Gasto Etiquetado	0.00	0.00	0.00
<b>IV. Balance Primario</b>	<b>-17,081,848,828.70</b>	<b>-5,374,650,996.44</b>	<b>-4,970,823,254.42</b>

Concepto	Estimado / Aprobado	Devengado	Recaudado / Pagado
<b>F. Financiamiento</b>	<b>0.00</b>	<b>0.00</b>	<b>0.00</b>
F1. Financiamiento con Fuente de Pago de Ingresos de Libre Disposición	0.00	0.00	0.00
F2. Financiamiento con Fuente de Pago de Transferencias Federales Etiquetadas	0.00	0.00	0.00
<b>G. Amortización de la Deuda</b>	<b>0.00</b>	<b>0.00</b>	<b>0.00</b>
G1. Amortización de la Deuda Pública con Gasto No Etiquetado	0.00	0.00	0.00
G2. Amortización de la Deuda Pública con Gasto Etiquetado	0.00	0.00	0.00
<b>A3. Financiamiento Neto</b>	<b>0.00</b>	<b>0.00</b>	<b>0.00</b>

Concepto	Estimado / Aprobado	Devengado	Recaudado / Pagado
<b>A1. Ingresos de Libre Disposición</b>	<b>9,646,915,107.48</b>	<b>3,252,871,764.94</b>	<b>3,252,871,764.94</b>
<b>A3.1 Financiamiento Neto con Fuente de Pago de Ingresos de Libre Disposición</b>	<b>0.00</b>	<b>0.00</b>	<b>0.00</b>
F1. Financiamiento con Fuente de Pago de Ingresos de Libre Disposición	0.00	0.00	0.00
G1. Amortización de la Deuda Pública con Gasto No Etiquetado	0.00	0.00	0.00
<b>B1. Gasto No Etiquetado (sin incluir Amortización de la Deuda Pública)</b>	<b>9,646,915,107.48</b>	<b>2,342,887,849.07</b>	<b>1,939,060,107.05</b>
<b>C1. Remanentes de Ingresos de Libre Disposición aplicados en el periodo</b>	<b>3,081,961,773.00</b>	<b>1,398,311,384.50</b>	<b>1,398,311,384.50</b>
<b>V. Balance Presupuestario de Recursos Disponibles</b>	<b>-3,081,961,773.00</b>	<b>-488,327,468.63</b>	<b>-84,499,726.61</b>
<b>VI. Balance Presupuestario de Recursos Disponibles sin Financiamiento Neto</b>	<b>-3,081,961,773.00</b>	<b>-488,327,468.63</b>	<b>-84,499,726.61</b>



# PENSIONES CIVILES DEL ESTADO DE CHIHUAHUA

MAYOR SECUNDARIO

**Balance Presupuestario - LDF**  
Del 01 de Enero al 31 de Marzo del 2026  
(Cifras en Pesos)

Fecha: 27-Abr-2026 13:39:47  
Página 2 de 2

Concepto	Estimado / Aprobado	Devengado	Recaudado / Pagado
A2. Transferencias Federales Etiquetadas	1,844,842,602.00	444,457,187.75	444,457,187.75
A3.2 Financiamiento Neto con Fuente de Pago de Transferencias Federales Etiquetadas	0.00	0.00	0.00
F2. Financiamiento con Fuente de Pago de Transferencias Federales Etiquetadas	0.00	0.00	0.00
G2. Amortización de la Deuda Pública con Gasto Etiquetado	0.00	0.00	0.00
B2. Gasto Etiquetado (sin incluir Amortización de la Deuda Pública)	1,844,842,602.00	450,456,435.18	450,456,435.18
C2. Remanentes de Transferencias Federales Etiquetadas aplicados en el periodo	5,458,962,641.35	1,741,006,447.94	1,741,006,447.94
VII. Balance Presupuestario de Recursos Etiquetados	-5,458,962,641.35	-1,747,005,695.37	-1,747,005,695.37
VIII. Balance Presupuestario de Recursos Etiquetados sin Financiamiento Neto	-5,458,962,641.35	-1,747,005,695.37	-1,747,005,695.37

"Bajo protesta de decir verdad declaramos que los Estados Financieros y sus notas, son razonablemente correctos y son responsabilidad del emisor"

DR. HERIBERTO MIRANDA PÉREZ  
DIRECTOR GENERAL

L.A.G. DANIELA GINAT VÁZQUEZ VARGAS  
DIRECTORA DE FINANZAS



# PENSIONES CIVILES DEL ESTADO DE CHIHUAHUA

MAYOR SECUNDARIO

## Estado Analítico del Ejercicio del Presupuesto de Egresos Detallado – LDF Clasificación Administrativa Del 01 de Enero al 31 de Marzo del 2026 (Cifras en Pesos)

Fecha: 27-Abr-2026 13:41:28

Página 2 de 2

Concepto	Egresos							Subejercicio
	Aprobado	Ampliaciones/ (Reducciones)	Modificado	Comprometido	Devengado	Ejercido	Pagado	
DEPARTAMENTO DE INFRAESTRUCTURA E INSUMOS PARA LA SALUD	0.00	0.00	0.00	0.00	0.00	0.00	0.00	0.00
DEPARTAMENTO DE SALUD PUBLICA	0.00	0.00	0.00	0.00	0.00	0.00	0.00	0.00
DELEGACION CHIHUAHUA	0.00	0.00	0.00	0.00	0.00	0.00	0.00	0.00
DELEGACION CUAUHEMOC	0.00	0.00	0.00	0.00	0.00	0.00	0.00	0.00
DELEGACION DELICIAS	0.00	0.00	0.00	0.00	0.00	0.00	0.00	0.00
DELEGACION JUAREZ	0.00	0.00	0.00	0.00	0.00	0.00	0.00	0.00
DELEGACION PARRAL	0.00	0.00	0.00	0.00	0.00	0.00	0.00	0.00
OFICINA DEL C. DIRECTOR DE ADMINISTRACION	0.00	0.00	0.00	0.00	0.00	0.00	0.00	0.00
DEPARTAMENTO DE RECURSOS MATERIALES Y SERVICIOS	0.00	0.00	0.00	0.00	0.00	0.00	0.00	0.00
DEPARTAMENTO DE RECURSOS HUMANOS	0.00	0.00	0.00	0.00	0.00	0.00	0.00	0.00
DEPARTAMENTO DE TECNOLOGIAS DE INFORMACION	0.00	0.00	0.00	0.00	0.00	0.00	0.00	0.00
DEPARTAMENTO DE ALMACEN	0.00	0.00	0.00	0.00	0.00	0.00	0.00	0.00
<b>Total de Egresos</b>	<b>11,491,757,709.48</b>	<b>-920,296.97</b>	<b>11,490,837,412.51</b>	<b>2,862,804,148.33</b>	<b>2,793,344,284.25</b>	<b>2,747,137,740.06</b>	<b>2,389,516,542.23</b>	<b>8,697,493,128.26</b>

"Bajo protesta de decir verdad declaramos que los Estados Financieros y sus notas, son razonablemente correctos y son responsabilidad del emisor"

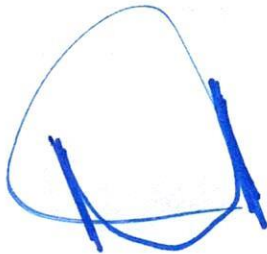

DR. HERIBERTO MIRANDA PÉREZ  
DIRECTOR GENERAL



L.A.G. DANIELA GINAT VÁZQUEZ VARGAS  
DIRECTORA DE FINANZAS





# PENSIONES CIVILES DEL ESTADO DE CHIHUAHUA

MAYOR SECUNDARIO

## Estado Analítico del Ejercicio del Presupuesto de Egresos Detallado – LDF

Clasificación por Objeto del Gasto (Capítulo y Concepto)

Del 01 de Enero al 31 de Marzo del 2026

(Cifras en Pesos)

Fecha: 27-Abr-2026 13:40:52

Página 3 de 3

Concepto	Egresos							Subejercicio
	Aprobado	Ampliaciones/ (Reducciones)	Modificado	Comprometido	Devengado	Ejercido	Pagado	
e7) Activos Biológicos	0.00	0.00	0.00	0.00	0.00	0.00	0.00	0.00
e8) Bienes Inmuebles	0.00	0.00	0.00	0.00	0.00	0.00	0.00	0.00
e9) Activos Intangibles	0.00	0.00	0.00	0.00	0.00	0.00	0.00	0.00
<b>F. Inversión Pública</b>	<b>0.00</b>	<b>0.00</b>	<b>0.00</b>	<b>0.00</b>	<b>0.00</b>	<b>0.00</b>	<b>0.00</b>	<b>0.00</b>
f1) Obra Pública en Bienes de Dominio Público	0.00	0.00	0.00	0.00	0.00	0.00	0.00	0.00
f2) Obra Pública en Bienes Propios	0.00	0.00	0.00	0.00	0.00	0.00	0.00	0.00
f3) Proyectos Productivos y Acciones de Fomento	0.00	0.00	0.00	0.00	0.00	0.00	0.00	0.00
<b>G. Inversiones Financieras y Otras Provisiones</b>	<b>0.00</b>	<b>0.00</b>	<b>0.00</b>	<b>0.00</b>	<b>0.00</b>	<b>0.00</b>	<b>0.00</b>	<b>0.00</b>
g1) Inversiones Para el Fomento de Actividades Productivas	0.00	0.00	0.00	0.00	0.00	0.00	0.00	0.00
g2) Acciones y Participaciones de Capital	0.00	0.00	0.00	0.00	0.00	0.00	0.00	0.00
g3) Compra de Títulos y Valores	0.00	0.00	0.00	0.00	0.00	0.00	0.00	0.00
g4) Concesión de Préstamos	0.00	0.00	0.00	0.00	0.00	0.00	0.00	0.00
g5) Inversiones en Fideicomisos, Mandatos y Otros Análogos	0.00	0.00	0.00	0.00	0.00	0.00	0.00	0.00
Fideicomiso de Desastres Naturales (Informativo)	0.00	0.00	0.00	0.00	0.00	0.00	0.00	0.00
g6) Otras Inversiones Financieras	0.00	0.00	0.00	0.00	0.00	0.00	0.00	0.00
g7) Provisiones para Contingencias y Otras Erogaciones Especiales	0.00	0.00	0.00	0.00	0.00	0.00	0.00	0.00
<b>H. Participaciones y Aportaciones</b>	<b>0.00</b>	<b>0.00</b>	<b>0.00</b>	<b>0.00</b>	<b>0.00</b>	<b>0.00</b>	<b>0.00</b>	<b>0.00</b>
h1) Participaciones	0.00	0.00	0.00	0.00	0.00	0.00	0.00	0.00
h2) Aportaciones	0.00	0.00	0.00	0.00	0.00	0.00	0.00	0.00
h3) Convenios	0.00	0.00	0.00	0.00	0.00	0.00	0.00	0.00
<b>I. Deuda Pública</b>	<b>0.00</b>	<b>0.00</b>	<b>0.00</b>	<b>0.00</b>	<b>0.00</b>	<b>0.00</b>	<b>0.00</b>	<b>0.00</b>
i1) Amortización de la Deuda Pública	0.00	0.00	0.00	0.00	0.00	0.00	0.00	0.00
i2) Intereses de la Deuda Pública	0.00	0.00	0.00	0.00	0.00	0.00	0.00	0.00
i3) Comisiones de la Deuda Pública	0.00	0.00	0.00	0.00	0.00	0.00	0.00	0.00
i4) Gastos de la Deuda Pública	0.00	0.00	0.00	0.00	0.00	0.00	0.00	0.00
i5) Costo por Coberturas	0.00	0.00	0.00	0.00	0.00	0.00	0.00	0.00
i6) Apoyos Financieros	0.00	0.00	0.00	0.00	0.00	0.00	0.00	0.00
i7) Adeudos de Ejercicios Fiscales Anteriores (ADEFAS)	0.00	0.00	0.00	0.00	0.00	0.00	0.00	0.00
<b>III. Total de Egresos</b>	<b>11,491,757,709.48</b>	<b>-920,296.97</b>	<b>11,490,837,412.51</b>	<b>2,862,804,148.33</b>	<b>2,793,344,284.25</b>	<b>2,747,137,740.06</b>	<b>2,389,516,542.23</b>	<b>8,697,493,128.26</b>

"Bajo protesta de decir verdad declaramos que los Estados Financieros y sus notas, son razonablemente correctos y son responsabilidad del emisor"

  
\_\_\_\_\_  
DR. HERIBERTO MIRANDA PÉREZ  
DIRECTOR GENERAL

  
\_\_\_\_\_  
L.A.G. DANIELA GINAT VÁZQUEZ VARGAS  
DIRECTORA DE FINANZAS



# PENSIONES CIVILES DEL ESTADO DE CHIHUAHUA

MAYOR SECUNDARIO

## Estado Analítico del Ejercicio del Presupuesto de Egresos Detallado – LDF Clasificación Funcional (Finalidad y Función) Del 01 de Enero al 31 de Marzo del 2026 (Cifras en Pesos)

Fecha: 27-Abr-2026 13:41:52  
Página 2 de 2

Concepto	Egresos							Subejercicio
	Aprobado	Ampliaciones/ (Reducciones)	Modificado	Comprometido	Devengado	Ejercido	Pagado	
Turismo	0.00	0.00	0.00	0.00	0.00	0.00	0.00	0.00
Ciencia, Tecnología e Innovación	0.00	0.00	0.00	0.00	0.00	0.00	0.00	0.00
Otras Industrias y Otros Asuntos Económicos	0.00	0.00	0.00	0.00	0.00	0.00	0.00	0.00
<b>Otras No Clasificadas en Funciones Anteriores</b>	<b>0.00</b>	<b>0.00</b>	<b>0.00</b>	<b>0.00</b>	<b>0.00</b>	<b>0.00</b>	<b>0.00</b>	<b>0.00</b>
Transacciones de la Deuda Pública / Costo Financiero de la Deuda	0.00	0.00	0.00	0.00	0.00	0.00	0.00	0.00
Transferencias, Participaciones y Aportaciones Entre Diferentes Niveles y Ordenes de Gobierno	0.00	0.00	0.00	0.00	0.00	0.00	0.00	0.00
Saneamiento del Sistema Financiero	0.00	0.00	0.00	0.00	0.00	0.00	0.00	0.00
Adeudos de Ejercicios Fiscales Anteriores	0.00	0.00	0.00	0.00	0.00	0.00	0.00	0.00
<b>Total de Egresos</b>	<b>11,491,757,709.48</b>	<b>-920,296.97</b>	<b>11,490,837,412.51</b>	<b>2,862,804,148.33</b>	<b>2,793,344,284.25</b>	<b>2,747,137,740.06</b>	<b>2,389,516,542.23</b>	<b>8,697,493,128.26</b>

"Bajo protesta de decir verdad declaramos que los Estados Financieros y sus notas, son razonablemente correctos y son responsabilidad del emisor"



DR. HERIBERTO MIRANDA PÉREZ  
DIRECTOR GENERAL



L.A.G. DANIELA GINAT VAZQUEZ VARGAS  
DIRECTORA DE FINANZAS

# PENSIONES CIVILES DEL ESTADO DE CHIHUAHUA

MAYOR SECUNDARIO

## Estado Analítico del Ejercicio del Presupuesto de Egresos Detallado – LDF

### Clasificación de Servicios Personales por Categoría

Del 01 de Enero al 31 de Marzo del 2026

(Cifras en Pesos)

Fecha: 27-Abr-2026 13:42:21

Página 1 de 1

Concepto	Egresos							Subejercicio
	Aprobado	Ampliaciones/ (Reducciones)	Modificado	Comprometido	Devengado	Ejercido	Pagado	
<b>I. Gasto No Etiquetado</b>	599,219,613.73	39,103.68	599,258,717.41	183,322,606.92	183,322,606.92	183,322,606.92	183,297,608.92	415,936,110.49
<b>A. Personal Administrativo y de Servicio Público</b>	0.00	0.00	0.00	0.00	0.00	0.00	0.00	0.00
<b>B. Magisterio</b>	0.00	0.00	0.00	0.00	0.00	0.00	0.00	0.00
<b>C. Servicios de Salud</b>	599,219,613.73	39,103.68	599,258,717.41	183,322,606.92	183,322,606.92	183,322,606.92	183,297,608.92	415,936,110.49
c1) Personal Administrativo	125,836,118.88	8,211.77	125,844,330.66	38,497,747.45	38,497,747.45	38,497,747.45	38,492,497.87	87,346,583.20
c2) Personal Médico, Paramédico y afin	473,383,494.85	30,891.91	473,414,386.75	144,824,859.47	144,824,859.47	144,824,859.47	144,805,111.05	328,589,527.29
<b>D. Seguridad Pública</b>	0.00	0.00	0.00	0.00	0.00	0.00	0.00	0.00
<b>E. Gastos asociados a la implementación de nuevas leyes federales o reformas a las mismas</b>	0.00	0.00	0.00	0.00	0.00	0.00	0.00	0.00
e1) Nombre del Programa o Ley 1	0.00	0.00	0.00	0.00	0.00	0.00	0.00	0.00
e2) Nombre del Programa o Ley 2	0.00	0.00	0.00	0.00	0.00	0.00	0.00	0.00
<b>F. Sentencias laborales definitivas</b>	0.00	0.00	0.00	0.00	0.00	0.00	0.00	0.00
<b>II. Gasto Etiquetado</b>	0.00	0.00	0.00	0.00	0.00	0.00	0.00	0.00
<b>A. Personal Administrativo y de Servicio Público</b>	0.00	0.00	0.00	0.00	0.00	0.00	0.00	0.00
<b>B. Magisterio</b>	0.00	0.00	0.00	0.00	0.00	0.00	0.00	0.00
<b>C. Servicios de Salud</b>	0.00	0.00	0.00	0.00	0.00	0.00	0.00	0.00
c1) Personal Administrativo	0.00	0.00	0.00	0.00	0.00	0.00	0.00	0.00
c2) Personal Médico, Paramédico y afin	0.00	0.00	0.00	0.00	0.00	0.00	0.00	0.00
<b>D. Seguridad Pública</b>	0.00	0.00	0.00	0.00	0.00	0.00	0.00	0.00
<b>E. Gastos asociados a la implementación de nuevas leyes federales o reformas a las mismas</b>	0.00	0.00	0.00	0.00	0.00	0.00	0.00	0.00
e1) Nombre del Programa o Ley 1	0.00	0.00	0.00	0.00	0.00	0.00	0.00	0.00
e2) Nombre del Programa o Ley 2	0.00	0.00	0.00	0.00	0.00	0.00	0.00	0.00
<b>F. Sentencias laborales definitivas</b>	0.00	0.00	0.00	0.00	0.00	0.00	0.00	0.00
<b>III. Total del Gasto en Servicios Personales</b>	599,219,613.73	39,103.68	599,258,717.41	183,322,606.92	183,322,606.92	183,322,606.92	183,297,608.92	415,936,110.49

"Bajo protesta de decir verdad declaramos que los Estados Financieros y sus notas, son razonablemente correctos y son responsabilidad del emisor"

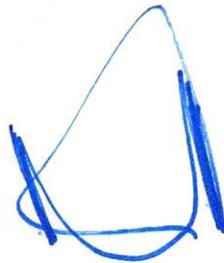

DR. HERIBERTO MIRANDA PÉREZ

DIRECTOR GENERAL



L.A.G. DANIELA GINAT VÁZQUEZ VARGAS

DIRECTORA DE FINANZAS

# PENSIONES CIVILES DEL ESTADO DE CHIHUAHUA

MAYOR SECUNDARIO

**Indicadores de Postura Fiscal**  
Del 01 de Enero al 31 de Marzo del 2026  
(Cifras en Pesos)

Fecha: 27-Abr-2026 13:45:05

Página 1 de 1

Concepto	Estimado / Aprobado	Devengado	Recaudado / Pagado
<b>Ingresos Presupuestario</b>	<b>11,491,757,709.48</b>	<b>3,697,328,952.69</b>	<b>3,697,328,952.69</b>
Ingresos del Gobierno de la Entidad Federativa	0.00	0.00	0.00
Ingresos del Sector Paraestatal	11,491,757,709.48	3,697,328,952.69	3,697,328,952.69
<b>Egresos Presupuestarios</b>	<b>11,491,757,709.48</b>	<b>2,793,344,284.25</b>	<b>2,389,516,542.23</b>
Egresos del Gobierno de la Entidad Federativa	0.00	0.00	0.00
Egresos del Sector Paraestatal	11,491,757,709.48	2,793,344,284.25	2,389,516,542.23
<b>Balance Presupuestario (Superávit o Déficit)</b>	<b>0.00</b>	<b>903,984,668.44</b>	<b>1,307,812,410.46</b>

Concepto	Estimado / Aprobado	Devengado	Recaudado / Pagado
<b>Balance presupuestario (Superávit o Déficit)</b>	<b>0.00</b>	<b>903,984,668.44</b>	<b>1,307,812,410.46</b>
Intereses, Comisiones y Gastos de la Deuda	0.00	0.00	0.00
<b>Balance Primario (Superávit o Déficit)</b>	<b>0.00</b>	<b>903,984,668.44</b>	<b>1,307,812,410.46</b>

Concepto	Estimado / Aprobado	Devengado	Recaudado / Pagado
Financiamiento	0.00	0.00	0.00
Amortización de la deuda	0.00	0.00	0.00
<b>Financiamiento Neto</b>	<b>0.00</b>	<b>0.00</b>	<b>0.00</b>

"Bajo protesta de decir verdad, declaramos que los Estados Financieros y sus notas, son razonablemente correctos y son responsabilidad del emisor"



DR. HERIBERTO MIRANDA PÉREZ  
DIRECTOR GENERAL



L.A.G. DANIELA GINAT VÁZQUEZ VARGAS  
DIRECTORA DE FINANZAS