

**Pensiones Civiles del Estado de Chihuahua**  
**Notas a los Estados Financieros al 30 de septiembre de 2022**  
(PESOS)

a) NOTAS DE DESGLOSE

I) NOTAS AL ESTADO DE SITUACION FINANCIERA

Activo.

Efectivo y Equivalentes.

Efectivo	2022
Efectivo	64,700
<b>Total</b>	<b>64,700</b>

Bancos	2022
Bancomer	212,686,568
Scotiabank	0
Santander	54,372,551
Banamex	374,793
Banorte	15,070,079
<b>Total</b>	<b>282,503,991</b>

Inversiones temporales con vencimiento menor a 3 meses:

Inversiones temporales	Importe
Bancomer	0
Santander	206,279,293
Vector	0
<b>Total</b>	<b>206,279,293</b>

<b>Total Efectivo y Equivalentes.</b>	<b>488,847,983</b>
---------------------------------------	--------------------

Derechos a Recibir Efectivo y Equivalentes y Bienes o Servicios a Recibir

Contribuciones por recuperar a corto plazo:

Ingresos por Recuperar a Corto Plazo	Años Anteriores	2017	2018	2019	2020	2021	2022	TOTAL
Servicio Medico	305,582,258	153,232,313	107,235,697	94,812,318	410,361	467,718,981	133,454,655	1,262,446,583
Pensiones	202,774,529	23,202,597	47,603,767	24,766,586	124,577	48,811,736	43,110,972	390,394,764
Pensiones Nueva Ley	26,726,741	14,387,239	1,417,755	-	2,617,920	3,894,886	20,042,105	69,086,646
Pensiones Cuentas Individuales	22,125,060	17,548,395	43,100,972	34,819,859	11,484,828	38,185,352	20,270,842	187,535,309
Medicamentos	6,256,370							6,256,370
Transferencias, asig. subsidios y otras ayudas				243,692,962	-	73,072,796	1,723,397	318,489,154
Subsidio estatal jubilados y pensionados						1,702,188,601	131,924,728	1,834,113,329
<b>Total</b>	<b>563,464,958</b>	<b>208,370,544</b>	<b>199,358,191</b>	<b>398,091,725</b>	<b>14,637,687</b>	<b>2,333,872,352</b>	<b>350,526,698</b>	<b>4,068,322,156</b>

	Cuentas de Balance	Cuentas de Orden	Total
Servicio Medico	479,331,341	783,115,242	1,262,446,583
Pensiones	239,117,409	151,277,190	390,394,599
Pensiones Nueva Ley regularizados	46,584,515	22,502,131	69,086,646
Pensiones Cuentas Individuales	129,215,964	58,319,345	187,535,309
Medicamentos Ichisal	6,256,378		6,256,378
Transferencias, asig. subsidios y otras ayudas	243,692,962	1,908,909,521	2,152,602,483
	<b>1,144,198,569</b>	<b>2,924,123,430</b>	<b>4,068,321,999</b>

**Pensiones Civiles del Estado de Chihuahua**  
**Notas a los Estados Financieros al 30 de septiembre de 2022**  
(PESOS)

Derechos a Recibir Efectivo y Equivalentes y Bienes o Servicios a Recibir

Otras Cuentas por Cobrar	Importe
Cuentas por Cobrar a Corto Plazo	244,785,264
Deudores Diversos por Cobrar a Corto Plazo	811,614
Contribuciones por recuperar	895,541,036
Préstamos Otorgados a Corto Plazo	85,137,340
Otros Derechos a Recibir Efectivo o Equivalentes C.P.	6,358,867
<b>Total</b>	<b>1,232,634,122</b>

Anticipo a Proveedores	8,636,366
Anticipo a Contratistas	32,684,678
<b>Total</b>	<b>41,321,044</b>

**Bienes de Consumo**

El método de valuación de inventarios es el UEPS, debido a que los movimientos de compras y consumos quedan valuados a costos actuales. El cambiar el método de valuación representaría un incremento en el valor final del almacén.

Almacenes	Importe
Almacén de proveeduría	1,306,767
Almacén de medicinas	112,122,542
Almacén de rayos x	396,470
Almacén de lab. de análisis clínicos	7,570,951
Almacén de material de curación	9,342,468
<b>Total</b>	<b>130,739,198</b>

**Inversiones Financieras**

Inversiones Financieras a Largo Plazo	Importe
Inversiones a largo plazo	3,384,401,701
Participaciones y aportaciones	1,000
<b>Total</b>	<b>3,384,402,701</b>

El monto de las inversiones a largo plazo se encuentra en Vector casa de bolsa y corresponde a las retenciones del trabajador del 12% y aportación patronal del 13% en el régimen de cuenta individual así como los rendimientos generados al cierre de cada mes.

**Pensiones Civiles del Estado de Chihuahua**  
**Notas a los Estados Financieros al 30 de septiembre de 2022**  
(PESOS)

**Bienes Muebles e Inmuebles**

Concepto	Monto	Depreciación del Ejercicio	Depreciación Acumulada	Valor en Libros
<b>Bienes Inmuebles</b>				
Terrenos	43,241,370	0,000	0,000	43,241,370
Edificios no Habitacionales	200,341,998	3,480,730	85,797,403	114,544,595
Construcciones en Proceso	369,784,629		0,000	369,784,629
<b>Total Bienes Inmuebles</b>	<b>613,367,997</b>	<b>3,480,730</b>	<b>85,797,403</b>	<b>527,570,593</b>
Mobiliario y Equipo de Administración	41,452,222	1,292,087	38,421,830	3,030,392
Mobiliario y Equipo Educativo y Recreativo			0,000	0,000
Equipo Instrumental Médico y de Laboratorio	54,735,224	959,320	51,909,782	2,825,442
Vehículos y Equipo de Transporte	12,533,979	524,784	10,629,976	1,904,003
Maquinaria, Otros Equipo y Herramientas	6,087,453	251,002	4,931,440	1,156,012
<b>Total Bienes Muebles</b>	<b>114,808,877</b>	<b>3,027,193</b>	<b>105,893,028</b>	<b>8,915,849</b>
<b>Activos Intangibles</b>	<b>52,500</b>			
<b>Total Bienes Inmuebles y Muebles</b>	<b>728,229,374</b>	<b>6,507,923</b>	<b>191,690,432</b>	<b>536,486,442</b>

La depreciación y amortización de los bienes muebles, inmuebles e intangibles se registra de conformidad con lo establecido en el "Acuerdo por el que se emiten las reglas específicas del registro y valoración del patrimonio" emitido por el CONAC y publicado en el Diario Oficial de la Federación el 13 de diciembre de 2011, siendo la última reforma el 27 de diciembre de 2017; el efecto al 30 de septiembre de 2022 representa un importe acumulado de \$191,690,432 pesos.

**Otros activos**

Concepto	Importe
Otros activos Circulantes	182,791

Este importe corresponde a los diversos depósitos en garantía realizados por la Institución.

**Pensiones Civiles del Estado de Chihuahua**  
**Notas a los Estados Financieros al 30 de septiembre de 2022**  
(PESOS)

Pasivo.

Relación de Cuentas y Documentos por pagar:

Concepto	Importe
<b>Cuentas por Pagar a Corto Plazo</b>	
Proveedores pensiones	10,487,900
Proveedores de medicamento	718,708,664
Proveedores Subrogados	351,124,433
<b>Total proveedores</b>	<b>796,122,235</b>
Retenciones y Contribuciones Por Pagar a Corto Plazo	5,659,937
Otras Cuentas por Pagar a Corto Plazo	226,524,752
<b>Total Cuentas por Pagar a Corto Plazo</b>	<b>1,028,306,925</b>

Concepto	Importe
<b>Provisiones a Corto Plazo</b>	
Provision de Gastos	0
Provision de Obligaciones Laborales	3,086,457,377
Provision de Gratificación anual	27,702,897
<b>Total Provisiones a Corto Plazo</b>	<b>3,114,160,274</b>

Concepto	Importe
<b>Otros Pasivos a Corto Plazo</b>	
Otros Pasivos a Corto Plazo (prov cuentas por pagar)	-49,672,127

Concepto	Importe
<b>Provisiones a Largo Plazo</b>	
Aportación al fondo por pagar	21,636,253
Provision obligaciones laborales	121,303,803,856
Cuotas al fondo de pensiones por el trabajador	2,203,707,107
Cuotas al fondo propio por el trabajador 12%	1,659,227,240
Cuotas y aportaciones a cuentas individuales	3,308,034,788
Aportación patronal a fondo pension garantizada 3%	390,212,449
Intereses de Cuentas Individuales por distribuir	537,925,678
Cuotas pension garantizada cuenta individual 12%	712,740
<b>Provisiones para Pensiones a Largo Plazo</b>	<b>129,427,792,918</b>

<b>Total Pasivo</b>	<b>133,520,587,989</b>
---------------------	------------------------

Las Cuotas de los trabajadores se consideran provisión para pensiones a largo plazo ya que se integra un pasivo para el momento en que se dé la jubilación o pensión del trabajador.

**Pensiones Civiles del Estado de Chihuahua**  
**Notas a los Estados Financieros al 30 de septiembre de 2022**  
(PESOS)

**Pasivos Laborales.**

Este rubro representa el pasivo laboral de la entidad calculado al 31 de diciembre del 2020 y proyectado al 31 de diciembre de 2021 de acuerdo al cálculo actuarial emitido por el actuario Francisco Miguel Aguirre Villareal, ced. Prof. 5508498, actuario certificado en pasivos contingentes no. 91, emitido con fecha 07 de julio de 2021

		Retiro	Terminacion	Total
Pasivo Neto Proyectado 2020	=	103,775,256,044	7,969,697,466	111,744,953,510
Pagos Esperados 2021	-	6,889,867,228	26,021,369	6,915,888,597
Costo Neto Proyectado esperado 2020	+	12,814,527,358	1,327,251,367	14,141,778,725
Pasivo Neto Proyectado Esperado 2021	=	109,699,916,174	9,270,927,463	118,970,843,637
Obligación Transitoria en Utilidades Retenidas 2020	+	44,954,728,209	0	44,954,728,209
Pérdidas/(ganancias) actuariales a ORI 2020	+	0	0	0
Activos del Plan Esperados 2020	+	0	0	0
Provisión Final Esperada 2021	=	154,654,644,383	9,270,927,463	163,925,571,846

**Comentarios generales y recomendaciones emitidos por el actuario:**

Algunos de los datos mas relevantes de la valuación actuarial, considerando una tasa real de rendimiento anual del 2.0% son:

El número de trabajadores con derecho a pensión por jubilación, vejez o cesantía es de 1,826 personas, lo que representa el 8.76% del número total de pensionados existentes al 31 de diciembre de 2020 y 4.66% del número de trabajadores activos.

Actualmente el sistema de pensiones se encuentra en un estado de insuficiencia financiera

**Pensiones Civiles del Estado de Chihuahua**  
**Notas a los Estados Financieros al 30 de septiembre de 2022**  
(PESOS)

II) NOTAS AL ESTADO DE ACTIVIDADES

**Ingresos**

Cuotas y aportaciones al servicio medico		1,373,543,194
<b>Total de Ingresos de la Gestion</b>		<b>1,373,543,194</b>

Cuotas de ahorro para el retiro		688,705,506
Otras cuotas y aport. para la seguridad social		431,402,432
Ing. por vtas. De bienes y serv. de org. descent.		0
Transferencias internas y asig. al sector público		3,917,583,220
<b>Total Participaciones , aportaciones , transferencias, Subsidios</b>		<b>5,037,691,158</b>

<b>Otros ingresos y beneficios</b>		
<b>Ingresos financieros:</b>		
Intereses por prestamos		9,301,554
Intereses bancarios		1,018,483
Rendimiento sobre inversiones temporales		10,666,334
<b>Total ingresos financieros</b>		<b>20,986,371</b>

<b>Incremento por variación de inventarios</b>		<b>136,198</b>
--	--	----------------

<b>Otros ingresos</b>		
Descuentos sobre compras		2,990,277
Ingreso por diferencia en saldo		0
Varios		406,545
Recuperación de medicamentos de derechohabientes		2,194
Utilidad en Venta de Activo		20,499
Cheques cancelados no cobrados		0
Recuperacion de Seguros		53,100
Venta de bases de licitación		184,100
Recargos varios		8,365
Donativos		169,649
<b>Total otros ingresos</b>		<b>3,834,729</b>

<b>Total otros ingresos y beneficios</b>		<b>24,957,297</b>
--	--	-------------------

<b>Total de Ingresos</b>		<b>6,436,191,649</b>
--------------------------	--	----------------------

**Pensiones Civiles del Estado de Chihuahua**  
**Notas a los Estados Financieros al 30 de septiembre de 2022**  
(PESOS)

**Gastos y Otras Pérdidas**

REMUNERACIONES AL PERSONAL DE CARÁCTER PERMANENTE	5111	221,272,360	2%
REMUNERACIONES AL PERSONAL DE CARÁCTER TRANSITORIO	5112	15,178,595	0%
REMUNERACIONES ADICIONALES Y ESPECIALES	5113	60,427,977	1%
SEGURIDAD SOCIAL	5114	27,269,469	0%
OTRAS PRESTACIONES SOCIALES Y ECONOMICAS	5115	49,023,762	0%
PAGO DE ESTIMULOS A SERVIDORES PUBLICOS	5116	233,069	0%
MAT. DE ADMON, EMISION DE DOCTOS, ARTIC. OFICIALES	5121	2,578,929	0%
ALIMENTOS Y UTENSILIOS	5122	1,333,514	0%
MAT. Y ARTIC. DE CONSTRUCCION Y DE REPARACION	5124	9,052,450	0%
PRODUCTOS QUIMICOS, FARMACEUTICOS Y DE LABORATORIO	5125	797,962,789	7%
COMBUSTIBLES, LUBRICANTES Y ADITIVOS	5126	1,687,403	0%
VESTUARIO, BLANCOS, PRENDAS PROTECC., ART. DEPORT.	5127	9,543	0%
MATERIALES Y SUMINISTROS PARA SEGURIDAD	5128	3,422,823	0%
HERRAMIENTAS, REFACCIONES Y ACCESORIOS MENORES	5129	37,187	0%
SERVICIOS BASICOS	5131	5,126,723	0%
SERVICIOS DE ARRENDAMIENTO	5132	1,898,556	0%
SERV. PROFES., CIENTIFICOS, TECNICOS Y OTROS SERV.	5133	272,438,887	2%
SERVICIOS FINANCIEROS, BANCARIOS Y COMERCIALES	5134	196,656	0%
SERVICIOS DE COMUNICACIÓN SOCIAL Y PUBLICIDAD	5136	97,867	0%
SERVICIOS DE TRASLADO Y VIATICOS	5137	620,636	0%
SERVICIOS OFICIALES	5138	2,998,519	0%
TRANSFERENCIAS A ENTIDADES	5221	0	0%
PENSIONES Y JUBILACIONES	5250	10,053,734,334	87%
DEPRECIACIONES DE BIENES INMUEBLES	5513	3,480,730	0%
DEPRECIACIONES DE BIENES MUEBLES	5514	3,027,193	0%
VARIAC. ALMACEN DE MAT. Y SUMINISTROS DE CONSUMO	5525	107,732	0%
OTROS GASTOS VARIOS	5549	346,668	0%
PENAS MULTAS	5541	0	0%
		<b>11,533,564,372</b>	

Las cuentas que superaron el 10% del importe total del gasto es únicamente 1:  
5250: Representa el monto pagado por jubilaciones.

Cabe mencionar que los puntos anteriores forman parte del objeto social de la institución.

**Pensiones Civiles del Estado de Chihuahua**  
**Notas a los Estados Financieros al 30 de septiembre de 2022**  
(PESOS)

**III) NOTAS AL ESTADO DE VARIACIÓN EN LA HACIENDA PÚBLICA**

En el Rubro de Cambios por Errores contables los movimientos más significativos son los siguientes.

Ejercicio 2014 ajuste por \$66,398,334 reconociendo el bono magisterial de diciembre de 2014.  
Ejercicio 2015, ajuste reconocimiento del Estudio Actuarial por \$3,659,036,145  
Ejercicio 2018, cancelacion de aportaciones por \$21,837,600.30  
Ejercicio 2018, registro de aportacion patronal cuenta individual \$ 65,328,581.64  
Ejercicio 2018, penalizacion proveedores \$ 1,169,979.26  
Ejercicio 2021, penalizacion proveedores \$ 59,798,209.39

**IV) NOTAS AL ESTADO DE FLUJOS DE EFECTIVO**

**Efectivo y equivalentes**

Del análisis del saldo inicial y final que se reflejan en la última parte el Estado de Flujo de Efectivo, se determina la disminución del efectivo derivado de la aplicación de los recursos de 2022

<b>Efectivo</b>	<b>2022</b>	<b>2021</b>
Caja	64,700	58,700
Bancos	282,503,991	568,195,319
Inversiones	3,590,681,994	3,057,272,982
<b>Total</b>	<b>3,873,250,684</b>	<b>3,625,527,001</b>



**Pensiones Civiles del Estado de Chihuahua**  
**Notas a los Estados Financieros al 30 de septiembre de 2022**  
(PESOS)

Las adquisiciones de Bienes Muebles e Inmuebles se integran de la siguiente forma:

	2022	2021
Muebles de oficina y estantería	47,937,640	0
Otros mobiliarios y equipos	19,982,950	55,900,120
Aparatos deportivos	0	0
Maquinaria, otros equipos y herramientas	143,880,600	263,952,260
Equipos de comunicación	0	0
Equipo de generación eléctrica	0	0
Equipo médico	120,862,430	213,254,780
Equipo de cómputo y tecnologías de la información	195,470,880	197,570,080
<b>Total</b>	<b>528,134,500</b>	<b>730,677,240</b>

Flujos de Efectivos Netos de Actividades de Operación

	2022	2021
Exceso/(Deficit) de ingresos sobre egresos	-601,975,833	-661,806,957
Partidas de ejercicios anteriores	0	-397,319,000
Baja de activos fijos	0	0
Incremento (disminución) a la reserva de obligaciones contingentes	602,157,511	602,157,511
Beneficios a los empleados a Cto Plazo	0	0
Incremento a la reserva de gratificación anual	3,080,689	-596,034,172
Depreciación	715,252	737,360
<b>Total</b>	<b>3,977,619</b>	<b>-1,052,265,259</b>

**Pensiones Civiles del Estado de Chihuahua**  
**Notas a los Estados Financieros al 30 de septiembre de 2022**  
(PESOS)

V) **CONCILIACION ENTRE LOS INGRESOS PRESUPUESTARIOS Y CONTABLES, ASI COMO ENTRE LOS EGRESOS PRESUPUESTARIOS Y GASTOS CONTABLES**

<b>1. Ingresos Presupuestarios</b>		<b>6,204,566,088</b>
<b>2. Más ingresos contables no presupuestarios</b>		<b>231,625,561</b>
2.1 Ingresos Financieros	20,986,371	
2.2 Incremento por Variación de Inventarios	136,198	
2.3 Disminución del exceso de estimaciones por pérdida o deterioro u obsolescencia	0	
2.4 Disminución del exceso de provisiones	0	
2.5 Otros ingresos y beneficios varios	0	
2.6 Otros ingresos contables no presupuestarios	210,502,992	
<b>3. Menos ingresos presupuestarios no contables</b>		<b>0</b>
3.1 Aprovechamientos Patrimoniales	0	
3.2 Ingresos derivados de financiamientos	0	
3.3 Otros ingresos presupuestarios no contables	0	
<b>4. Ingresos Contables (4 = 1 + 2 - 3)</b>		<b>6,436,191,649</b>

**Pensiones Civiles del Estado de Chihuahua**  
**Notas a los Estados Financieros al 30 de septiembre de 2022**  
(PESOS)

<b>1. Total de egresos (presupuestarios)</b>	<b>6,107,712,588</b>
<b>2. Menos egresos presupuestarios no contables</b>	<b>528,135</b>
2.1 Materias Primas y Materiales de Producción y Comercialización	0
2.2 Materiales y Suministros	0
2.3 Mobiliario y Equipo de Administración	263,391
2.4 Mobiliario y Equipo Educativo y Recreativo	0
2.5 Equipo e Instrumental Médico y de Laboratorio	120,862
2.6 Vehículos y Equipo de Transporte	0
2.7 Equipo de Defensa y Seguridad	0
2.8 Maquinaria, Otros Equipos y Herramientas	143,881
2.9 Activos Biológicos	0
2.10 Bienes Inmuebles	0
2.11 Activos Intangibles	0
2.12 Obra Pública en Bienes de Dominio Público	0
2.13 Obra Pública en Bienes Propios	0
2.14 Acciones y Participaciones de Capital	0
2.15 Compra de Títulos y Valores	0
2.16 Concesión de Préstamos	0
2.17 Inversiones en Fideicomisos, Mandatos y Otros Análogos	0
2.18 Provisiones para Contingencias y Otras Erogaciones Especiales	0
2.19 Amortización de la Deuda Pública	0
2.20 Adeudos de Ejercicios Fiscales Anteriores (ADEFAS)	0
2.21 Otros Egresos Presupuestales No Contables	0
<b>3. Más Gasto Contables No Presupuestales</b>	<b>5,426,379,919</b>
3.1 Estimaciones, Depreciaciones, Deterioros, Obsolescencia y Amortizaciones	6,507,923
3.2 Provisiones	0
3.3 Disminución de inventarios	107,732
3.4 Aumento por insuficiencia de estimaciones por pérdida o deterioro u obsolescencia	0
3.5 Aumento por insuficiencia de provisiones	5,419,417,596
3.6 Otros Gastos	346,668
3.7 Otros Gastos Contables No Presupuestales	0
<b>4. Total de Gasto Contable (4 = 1 - 2 + 3)</b>	<b>11,533,564,372</b>

Bajo protesta de decir verdad declaramos que los Estados Financieros y sus Notas son razonablemente correctos y responsabilidad del emisor

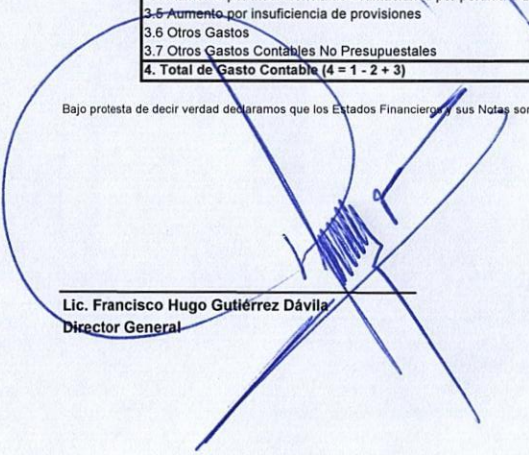
  
\_\_\_\_\_  
Lic. Francisco Hugo Gutiérrez Dávila  
Director General

  
\_\_\_\_\_  
C.P.C. Gilberto Montañez Pérez  
Director de Finanzas

**Pensiones Civiles del Estado de Chihuahua**  
**Notas a los Estados Financieros al 30 de septiembre de 2022**  
(PESOS)

**b) NOTAS DE MEMORIA (CUENTAS DE ORDEN)**

El saldo de las instituciones afiliadas esta registrado en cuentas de balance y cuentas de orden por un monto de 4,068,322,155.98 se anexa detalle (5b)

Institución	Pensiones	Pensiones Nueva Ley Regularizadas	Pensiones Cuentas Individuales	Servicio Médico	Medicamentos	Prestamos	Transferencias, asig. subsidios y otras ayudas	Subsidio estatal jubilados y pensionados	Total
AUDITORIA SUPERIOR DEL ESTADO	139,227.64	49,030.44	132,186.53	380,518.88	-	27,241.89	-	-	728,205.38
AUDITORIA SUPERIOR DEL ESTADO (Eventuales)	-	10,520.50	37,329.82	53,075.85	-	-	-	-	100,926.17
CENTRO DE CONCILIACION LABORAL	14,678.97	28,726.31	289,482.60	-	-	-	-	-	332,887.88
COLEGIO EST. CIENT. Y TECN. EDO. CHH.	106,274.59	-	-	108,326.46	-	11,713.19	-	-	226,314.24
COMISION ESTATAL DE LOS DERECHOS HUMANOS	30,378.19	120,252.35	148,066.34	37,005.31	-	34,447.36	-	-	370,149.55
COMISION ESTATAL DE VIVIENDA SUELO E INFRAESTRUCTURA DE CHIHUAHUA	280,390.41	1,233,943.49	1,353,322.65	127,398.10	-	-	-	-	2,995,054.65
CONGRESO DEL ESTADO	370,618.76	231,794.52	488,253.29	825,198.26	-	101,208.57	-	-	2,017,073.40
CONGRESO DEL ESTADO (Eventuales Congreso)	46,722.76	199,377.29	896,359.86	913,338.19	-	27,384.78	-	-	2,083,182.88
CONSEJO ESTATAL DE POBLACION	138,786.24	15,267.30	100,091.53	15,812.14	-	-	-	-	269,957.21
DESARROLLO INTEGRAL DE LA FAMILIA DEL ESTADO DE CHIHUAHUA	177,201.06	852,599.44	2,147,638.75	78,124.96	-	116,277.33	-	-	3,371,841.54
FIDEAPECH	-	2,517.83	68,789.40	796.38	-	-	-	-	72,103.61
FISCALIA ANTICORRUPCION DEL ESTADO DE CHIHUAHUA	21,767.62	106,372.78	95,187.72	142,020.60	-	11,098.95	-	-	376,447.67
INSTITUTO CHIHUAHUENSE DE INFRAESTRUCTURA FISICA EDUCATIVA	7,545.78	172,485.04	289,904.67	-	-	-	-	-	469,935.49
INSTITUTO CHIHUAHUENSE DE LA JUVENTUD	-	39,478.24	70,129.03	2,389.13	-	-	-	-	44,399.88
INSTITUTO CHIHUAHUENSE DE LAS MUJERES	-	-	-	70,129.03	-	-	-	-	109,607.27
INSTITUTO CHIHUAHUENSE DE SALUD	20,054,259.83	-	-	2,777,374.04	6,256,370.47	5,625.77	-	-	29,093,630.11
INSTITUTO CHIHUAHUENSE DEL DEPORTE Y CULTURA FISICA	262,805.45	541,132.43	428,270.15	95,767.71	-	4,460.18	-	-	1,332,435.92
INSTITUTO CHIHUAHUENSE PARA LA TRANSPARENCIA	500,110.40	210,372.90	-	1,592.75	-	-	-	-	712,076.05
INSTITUTO DE INNOVACION Y COMPETITIVIDAD	-	16,966.87	41,083.66	3,989.18	-	5,422.21	-	-	67,461.92
INSTITUTO ESTATAL ELECTORAL	3,569.96	87,429.06	51,515.72	7,394.89	-	3,524.68	-	-	153,434.31
JUNTA CENTRAL DE AGUA Y SANEAMIENTO	3,245,159.15	1,030,092.36	461,202.64	250,389.37	-	-	-	-	4,986,843.52
JUNTA DE ASISTENCIA SOCIAL PRIVADA EN EL ESTADO DE CHIHUAHUA	153,923.76	-	53,472.96	2,849.45	-	-	-	-	210,246.17
JUNTA MPAL DE AGUA ALDAMA	9,419.97	75,896.29	95,007.05	115,079.90	-	-	-	-	295,403.21
JUNTA MPAL DE AGUA BUENAVENTURA	-	-	-	23,367.98	-	-	-	-	23,367.98
JUNTA MPAL DE AGUA GUERRERO	-	-	-	-	-	-	-	-	-
JUNTA MPAL DE AGUA JIMENEZ	-	-	-	24,931.40	-	-	-	-	24,931.40
JUNTA MPAL DE AGUA MADERA	-	-	-	2,077,502.38	-	-	-	-	2,077,502.38
JUNTA MPAL DE AGUA MECOLI	-	-	-	810,952.31	-	-	-	-	810,952.31
JUNTA MPAL DE AGUA PRAXEDIS G GRO	-	-	-	185,854.90	-	-	-	-	185,854.90
JUNTA MPAL DE AGUA ROSALES	-	-	-	698,900.26	-	-	-	-	698,900.26
JUNTA MPAL DE AGUA SAUCILLO	-	-	-	25,932.74	-	-	-	-	25,932.74
JUNTA MPAL DE AGUA SN FCO DEL ORO	-	-	-	313,307.10	-	-	-	-	313,307.10
JUNTA MPAL DE AGUA SN JUANITO	-	-	-	1,087,503.88	-	-	-	-	1,087,503.88
JUNTA MPAL DE AGUA STA BARBARA	-	-	-	1,266,130.70	-	-	-	-	1,266,130.70
JUNTA MPAL DE AGUA VILLA AHUMADA	-	-	-	1,019,087.40	-	-	-	-	1,019,087.40
JUNTA MUNICIPAL DE AGUA DE QUINAGA	-	-	-	139,830.69	-	-	-	-	139,830.69
JUNTA MUNICIPAL DE AGUA Y SANEAMIENTO CHIHUAHUA	1,696,366.41	5,031.46	70,938.10	8,143,220.39	-	-	-	-	9,915,556.36
JUNTA MUNICIPAL DE AGUA Y SANEAMIENTO DE N.C.G.	83,413,625.92	19,716,487.36	6,510,199.68	139,433,908.58	-	6,473,722.94	-	-	255,547,944.48
JUNTA MUNICIPAL DE AGUA Y SANEAMIENTO DELICIAS	1,421,747.08	36,195.68	106,978.76	267,526.99	-	2,847.61	-	-	1,835,296.12
JUNTA MUNICIPAL DE AGUA Y SANEAMIENTO HIDALGO DEL PARRAL	14,170,887.84	2,515,592.66	295,808.40	21,113,977.69	-	-	-	-	38,096,266.59
PROMOTORA PARA EL DESARROLLO ECONOMICO DE CHIHUAHUA	13,653,958.33	6,067,343.22	3,869,364.78	33,509,308.45	-	2,834,469.53	-	-	59,934,454.31
SECRETARIA DE COMUNICACIONES Y OBRAS PUBLICAS (Apoyo a municipios SCOP)	-	73,883.84	78,120.97	11,149.28	-	-	-	-	163,154.09
SECRETARIA DE HACIENDA	11,508.18	194,854.80	259,964.73	-	-	18,168.77	-	-	484,496.48
SECRETARIA DE HACIENDA (Sindicato de Burocratas)	7,682,258.28	13,226,171.10	14,289,372.62	467,139,060.05	-	-	318,489,154.18	1,834,113,329.21	2,654,939,345.44
SECRETARIA EJECUTIVA DEL SISTEMA ESTATAL ANTICORRUPCION	-	-	-	4,312.00	-	-	-	-	4,312.00
SUBSISTEMA DE PREPARATORIA ABIERTA DEL ESTADO DE CHIHUAHUA	-	18,526.22	47,156.62	-	-	-	-	-	65,682.84
TRIBUNAL ESTATAL ELECTORAL	13,599.00	3,861,537.55	4,252,277.52	-	-	55,455.96	-	-	8,182,870.03
TRIBUNAL SUPERIOR DE JUSTICIA	10,916.58	80,507.54	190,096.40	26,535.35	-	10,406.38	-	-	318,462.25
UNIVERSIDAD AUTONOMA DE CHIHUAHUA	5,769,886.75	963,283.51	2,267,049.27	9,463,310.27	-	501,724.85	-	-	18,965,254.65
	226,613,741.37	17,302,975.85	148,008,675.99	569,722,530.52	-	128,216.84	-	-	961,776,140.57
<b>380,021,346.28</b>	<b>69,086,646.23</b>	<b>187,535,308.96</b>	<b>1,262,446,582.86</b>	<b>6,256,370.47</b>	<b>6,256,370.47</b>	<b>10,373,417.79</b>	<b>318,489,154.18</b>	<b>1,834,113,329.21</b>	<b>4,068,322,155.98</b>

**Pensiones Civiles del Estado de Chihuahua**  
**Notas a los Estados Financieros al 30 de septiembre de 2022**  
(PESOS)

Se registra en cuenta de orden lo recargos por falta de pago de las Instituciones afiliadas, cuyo saldo al 30 de septiembre de 2022 asciende a \$ 2,122,386.68 se anexa detalle (5a)

Al 30 de septiembre de 2022 se tiene registrado en cuentas de orden, recargos por adeudos de Instituciones Afiliadas cuyo saldo se desglosa a continuación (miles de pesos):

DEPENDENCIA	IMPORTE SEPT	2022
Coordinación Estatal de la Tarahumara	-	-
Consejo Estatal de Población	3.12	15.20
Comisión Estatal de Derechos Humanos	-	69.37
C.E.C.Y.T.E.CH	0.06	27.32
Secretaría de Hacienda Burócratas	38,127.34	907,436.56
DIF Estatal	20.29	1,061.37
FIDEAPECH	-	1.13
Inst. Chihuahuense de la Salud	318.47	56,265.11
Comisión Estatal de Vivienda (COESVI)	34.81	5,526.87
Inst. Chihuahuense de la Cultura	-	-
Junta Central de Agua	46.37	20,061.17
Junta Mpal. de Agua de Chihuahua	2,752.97	263,877.22
Junta Mpal. de Agua de Delicias	379.73	37,654.64
Junta Mpal. de Agua de Parral	532.56	43,794.35
Junta Mpal. de Agua Nvo. Casas Gdes.	13.24	1,519.40
Junta Mpal. de Agua de Ojinaga	98.83	10,290.32
Junta Mpal. de Agua de Aldama	1.54	47.85
Junta Mpal. de Agua de Saucillo	3.40	412.96
Junta Mpal. de Agua de Rosales	-	0.58
Junta Mpal. de Agua de Madera	8.93	1,422.34
Junta Mpal. de Agua de Meoqui	0.91	3.55
Junta Mpal. de Agua de Villa Ahumada	1.41	212.77
Junta Mpal. de Agua de Bocoyna	13.88	1,383.79
Junta Mpal. de Agua de Sta. Bárbara	6.72	797.36
Junta Mpal. de Agua de Guerrero	-	0.67
Junta Mpal. de Agua de San Fco. del Oro	13.57	760.64
Junta Mpal. de Agua de Camargo	-	897.05
Junta Mpal. de Agua de Buenaventura	-	164.94
Junta Mpal. de Agua de Jiménez	25.74	3,874.56
Junta Mpal. de Agua de Guadalupe	0.38	815.59
Promotora de la Industria Chihuahuense	-	2.20
Sindicato de Burocratas	-	0.03
Universidad Autónoma de Chihuahua	12,550.38	705,711.97
Inst. Chihuahuense del Deporte	14.01	2,124.16
Inst. Chihuahuense de la Juventud	-	3.28
Junta de Asistencia Privada	2.40	153.05
Instituto Chihuahuense para la Transparencia	9.61	373.63
Instituto Chihuahuense de Infraestructura Física y Educ	2.33	42.33
C.O.E.C.Y.T.E.CH	-	4.39
Instituto Estatal Electoral	0.06	71.55
Subsistema de Preparatoria Abierta	74.23	4,761.70
Escuela Normal Superior	-	-
Tribunal Estatal Electoral de Chihuahua	0.11	53.57
Instituto Chihuahuense de la Mujer	-	99.91
Congreso del Estado de Chihuahua	-	6,028.52
Secretaría de Comunicaciones y Obras Públicas	-	7.19
Tribunal Superior de Justicia	-	39,170.52
Congreso del Estado de Chihuahua	-	5,279.24
Auditoría Superior	-	97.40
sria. ejecutiva del sistema estatal anticorrupcion	-	1.33
fiscalía anticorrupcion del estado de chihuahua	-	6.01
	<u>65,057.40</u>	<u>2,122,386.68</u>

Bajo protesta de decir verdad declaramos que los Estados Financieros y sus Notas son razonablemente correctos y responsabilidad del emisor

Lic. Francisco Hugo Gutiérrez Dávila  
Director General

C.P.C. Gilberto Montañez Pérez  
Director de Finanzas

**Pensiones Civiles del Estado de Chihuahua**  
**Notas a los Estados Financieros al 30 de septiembre de 2022**  
(PESOS)

c) NOTAS DE GESTION ADMINISTRATIVA

**1. Introducción**

A partir del 1º de enero de 2014 entra en vigor la nueva ley de Pensiones Civiles del Estado de Chihuahua, que regula las prestaciones socioeconómicas de sus afiliados.

**2. Panorama Económico y Financiero**

La institución se alinea al plan de austeridad emitido por Gobierno Central.

**3. Autorización e Historia**

El organismo fue creado por decreto 92 del H. Congreso del Estado de Chihuahua el 23 de enero de 1957.

Pensiones Civiles del Estado de Chihuahua es un Organismo Público Descentralizado con personalidad jurídica y patrimonio propio

Esta antigua "Dirección de Pensiones Civiles del Estado", fue creada como organismo descentralizado del Gobierno del Estado de Chihuahua y, como tal, tiene personalidad jurídica, patrimonio y competencia propios, de acuerdo con la Ley que la creó, que fue aprobada en 1957 y modificada sustancialmente en 1981.

A fines de 1981 se aprobó una nueva Ley de Pensiones y el actual Reglamento de los Trabajadores al Servicio del Estado.

El máximo órgano de gobierno es la H. Junta Directiva integrada por los titulares de: Secretaría de Hacienda, Secretaría de Educación, Cultura y Deporte, Secretaría de Salud, Rector de la Universidad Autónoma de Chihuahua, Secretario General de la Sección 42 del Sindicato Nacional de Trabajadores de la Educación, Secretario General del Sindicato de Trabajadores al Servicio del Gobierno del Estado y el Director General de Pensiones Civiles del Estado.

Administrativamente, dirección general cuenta con 4 direcciones, la Médica y la de Finanzas, la de Administración y la de Prestaciones, que a su vez cuentan con Departamentos y Delegaciones Cabecera, Divisiones, Secciones y botiquines.

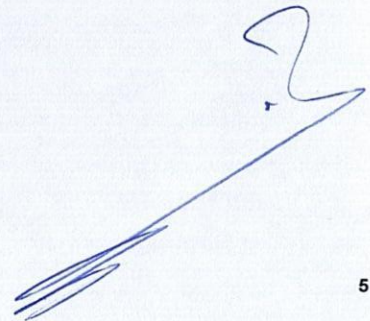

**Pensiones Civiles del Estado de Chihuahua**  
**Notas a los Estados Financieros al 30 de septiembre de 2022**  
(PESOS)

**4. Organización y Objeto Social**

**a) Objeto Social**

Regular el régimen de seguridad social de los trabajadores al servicio del Gobierno del Estado de Chihuahua, de la Sección XLII del Sindicato Nacional de Trabajadores de la Educación; del Sindicato de Trabajadores al Servicio de Gobierno del Estado, de la Universidad Autónoma de Chihuahua y otros Organismos Públicos Descentralizados.

**b) Principales Actividades**

Entre las principales actividades se encuentran:

- Proporcionar servicio médico
- Pago de Pensiones y Jubilaciones
- Otorgar Préstamos personales

**c) Ejercicio Fiscal**

La información que se emite corresponde al ejercicio fiscal comprendido del 01 de enero al 30 de septiembre

**d) Régimen Jurídico.**

Ley de Pensiones Civiles del Estado de Chihuahua.

**e) Consideraciones Fiscales.**

De acuerdo a las disposiciones de la Ley del ISR, el Organismo no está sujeto al impuesto sobre la renta ("ISR") por su carácter de persona moral con fines no lucrativos, de acuerdo con el Artículo 79 de la Ley de dicho impuesto; únicamente estamos obligados a enterar lo siguiente:

- Las retenciones de ingresos por salarios
- Las retenciones de ingresos por arrendamiento
- Las retenciones de ingresos por servicios profesionales.

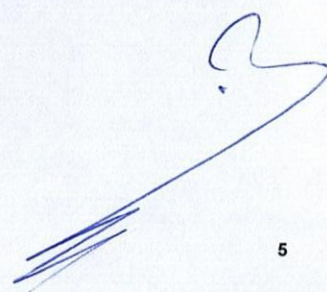

**Pensiones Civiles del Estado de Chihuahua**  
**Notas a los Estados Financieros al 30 de septiembre de 2022**  
(PESOS)

f) Estructura Organizacional Básica.

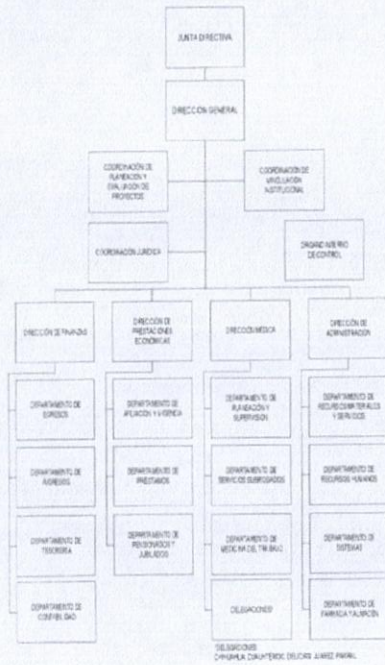



**Pensiones Civiles del Estado de Chihuahua**  
**Notas a los Estados Financieros al 30 de septiembre de 2022**  
(PESOS)

**5. Bases de Preparación de los Estados Financieros.**

- a) El Organismo ha adoptado los lineamientos que se derivan de la LGCG, de conformidad con lo establecido en el Acuerdo de Interpretación sobre las Obligaciones Establecidas en los Artículos Transitorios de la LGCG para la emisión de los estados financieros (contables).
- b) Para la integración de los estados financieros, el Organismo ha decidido utilizar el costo histórico en las operaciones del ejercicio.
- c) El Organismo tiene la obligación de apegarse en la preparación de sus estados financieros a los siguientes postulados básicos emitidos por el CONAC:
- Sustancia económica
  - Entes públicos
  - Existencia permanente
  - Revelación suficiente
  - Importancia relativa
  - Registro e integración presupuestaria
  - Consolidación de la información financiera
  - Devengo contable
  - Valuación
  - Dualidad económica
  - Consistencia

**6. Políticas de Contabilidad Significativas**

a) Actualización:

Los saldos que provienen de adquisiciones realizadas entre el 1 de enero de 2002 y hasta el 31 de diciembre de 2007 se actualizaron aplicando factores derivados del Índice Nacional de Precios al Consumidor ("INPC") hasta esa fecha. El importe de los activos fijos adquiridos hasta el 31 de diciembre de 2001, fue el que se reportó a esa fecha con base en valores netos de reposición de acuerdo con avalúos de peritos independientes y posteriormente fueron actualizados utilizando factores derivados del INPC.

Por los ejercicios 2008 al 2010 se presentó una inflación acumulada de 14.5% por lo que se estuvo un período de desconexión inflacionaria, en donde los Estados Financieros de años anteriores deben conservar los efectos de re expresión; mientras que a partir del ejercicio de 2008 no se reconocerán los efectos de la inflación.

a) Método de Valuación de Inventarios.

Los inventarios que se presentan en el estado de situación financiera son valuados utilizando el método de últimas entradas.

b) Calculo Actuarial.

El estudio actuarial corresponde a cifras al 31 de diciembre de 2020, el cual ya contempla las modificaciones a la nueva ley que entró en vigor a partir de enero del 2014.

El pasivo neto proyectado de este estudio fue de \$118,970,843,637, por lo que en julio de 2021 se efectuó un ajuste para llegar a la cifra anteriormente citada. El importe de dicho ajuste que afecto al ejercicio del 2021 fue de \$ 2,463,409,013

c) Provisiones.

Se crea la provisión para el pago de gratificación anual a los empleados de la institución el cual se cancelara en diciembre al momento del pago de dicha prestación. Al mes de julio el monto de dicha provisión asciende a la cantidad de \$27,702,896.06

**Pensiones Civiles del Estado de Chihuahua**  
**Notas a los Estados Financieros al 30 de septiembre de 2022**  
(PESOS)

**7. Reporte Analítico del Activo.**

En el 2022 se aplicaron las siguientes tasas de depreciación de Activo Fijo

Cuenta	Nombre	Tasa de Depreciación 2022
1-2-3-1-0	Terrenos	
1-2-3-3-0	Edificios no Habitacionales	3.30%
1-2-4-1-1	Muebles de oficina y estantería	10%
1-2-4-1-2	Muebles excepto de oficina y estantería	10%
1-2-4-1-3	Equipo de cómputo y tecnologías de la información	33.33%
1-2-4-1-9	Otros mobiliarios y equipos de administración	10%
1-2-4-2-1	Equipos y aparatos audiovisuales	33.33%
1-2-4-2-2	Aparatos deportivos	20%
1-2-4-2-3	Cámaras fotográficas y de video	33.33%
1-2-4-2-9	Otros mobiliarios y equipo educacional y recreativo	20%
1-2-4-3-1	Equipo médico y de laboratorio	20%
1-2-4-4-1	Vehículos y equipo terrestre	20%
1-2-4-4-9	Otros equipos de transporte	20%
1-2-4-6-2	Maquinaria y equipo industrial	10%
1-2-4-6-3	Maquinaria y equipo de construcción	10%
1-2-4-6-4	Sistemas de aire acondicionado, calefacción y de refrigeración industrial y comercial	10%
1-2-4-6-5	Equipo de comunicación y telecomunicación	10%
1-2-4-6-6	Equipos de generación eléctrica, aparatos y accesorios eléctricos	10%
1-2-4-6-7	Herramientas y maquinas-herramientas	10%
1-2-4-6-9	Otros equipos	10%

Bajo protesta de decir verdad declaramos que los Estados Financieros y sus Notas son razonablemente correctos y responsabilidad del emisor

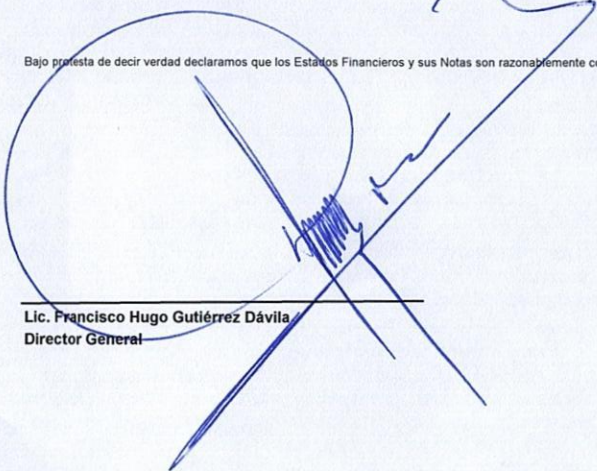
  
\_\_\_\_\_  
Lic. Francisco Hugo Gutiérrez Dávila  
Director General

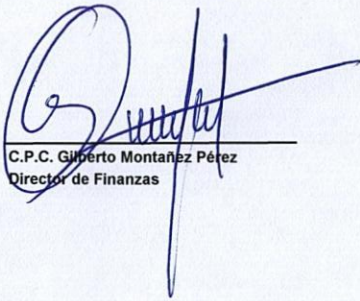
  
\_\_\_\_\_  
C.P.C. Gilberto Montañez Pérez  
Director de Finanzas