

**Pensiones Civiles del Estado de Chihuahua**  
**Notas a los Estados Financieros al 30 de junio de 2024**  
(PESOS)

a) NOTAS DE DESGLOSE

I) NOTAS AL ESTADO DE SITUACION FINANCIERA

Activo.

Efectivo y Equivalentes.

Efectivo	2024
Efectivo	64,700
<b>Total</b>	<b>64,700</b>

Bancos	2024
Bancomer	397,488,332
HSBC	113,740
Santander	28,818,626
Banamex	289,265
Banorte	16,105,072
<b>Total</b>	<b>442,815,035</b>

Inversiones temporales con vencimiento menor a 3 meses:

Inversiones temporales	Importe
Bancomer	0
Santander	74,181,018
Vector	0
<b>Total</b>	<b>74,181,018</b>

<b>Total Efectivo y Equivalentes.</b>	<b>517,060,752</b>
---------------------------------------	--------------------

Derechos a Recibir Efectivo y Equivalentes y Bienes o Servicios a Recibir

Contribuciones por recuperar a corto plazo:

Ingresos por Recuperar a Corto Plazo	AÑOS ANTERIORES	2020	2021	2022	2023	2024	TOTAL
Servicio Medico	653,249,614	-	114,035,981	370,621	32,064,039	157,485,118	957,205,373
Pensiones	174,307,655	14,838	48,811,736	20,024,129	40,668,117	63,042,275	346,868,750
Pensiones Nueva Ley (Transicion)	39,415,972	2,604,999	3,894,886	9,847,400	1,727,461	20,267,036	77,757,754
Pensiones Cuentas Individuales	117,015,600	11,484,828	38,185,352	801,895	3,143,862	28,973,648	199,605,187
Medicamentos	6,256,370						6,256,370
Transferencias, asig. subsidios y otras ayudas	243,692,952		73,072,796	61,227,629			377,993,387
Subsidio estatal jubilados y pensionados			1,302,188,601	277,098,683	378,685,927	3,704,697	1,961,677,907
<b>Total</b>	<b>1,233,938,174</b>	<b>14,104,666</b>	<b>1,580,189,352</b>	<b>369,370,358</b>	<b>456,289,406</b>	<b>273,472,773</b>	<b>3,927,364,729</b>

	Cuentas de Balance	Cuentas de Orden	Total
Servicio Medico	472,536,936	484,668,438	957,205,373
Pensiones	118,622,480	228,246,264	346,868,744
Pensiones Nueva Ley regularizados	47,633,819	30,123,934	77,757,754
Pensiones Cuentas Individuales	140,831,168	58,774,019	199,605,187
Medicamentos Ichisal	6,256,378		6,256,378
Transferencias, asig. subsidios y otras ayudas	-	2,339,671,294	2,339,671,294
	<b>785,880,781</b>	<b>3,141,483,950</b>	<b>3,927,364,731</b>

**Pensiones Civiles del Estado de Chihuahua**  
**Notas a los Estados Financieros al 30 de junio de 2024**  
(PESOS)

Derechos a Recibir Efectivo y Equivalentes y Bienes o Servicios a Recibir

Otras Cuentas por Cobrar	Importe
Cuentas por Cobrar a Corto Plazo	1,157,393
Deudores Diversos por Cobrar a Corto Plazo	873,379
Contribuciones por recuperar	780,916,209
Préstamos Otorgados a Corto Plazo	163,347,233
Otros Derechos a Recibir Efectivo o Equivalentes C.P.	6,358,867
<b>Total</b>	<b>952,653,082</b>

Anticipo a Proveedores	5,999,683
Anticipo a Contratistas	32,684,678
<b>Total</b>	<b>38,684,361</b>

**Bienes de Consumo**

El método de valuación de inventarios es el UEPS, debido a que los movimientos de compras y consumos quedan valuados a costos actuales. El cambiar el método de valuación representaría un incremento en el valor final del almacén.

Almacenes	Importe
Almacen de proveeduría	1,444,946
Almacen de medicinas	173,526,267
Almacen de rayos x	501,751
Almacen de lab. de analisis clinicos	6,099,174
Almacen de material de curacion	9,446,528
<b>Total</b>	<b>191,018,667</b>

**Inversiones Financieras**

Inversiones Financieras a Largo Plazo	Importe
Inversiones a largo plazo	6,185,550,734
Participaciones y aportaciones	1,000
<b>Total</b>	<b>6,185,551,734</b>

El monto de las inversiones a largo plazo se encuentra en Vector casa de bolsa y corresponde a las retenciones del trabajador del 12% y aportación patronal del 13% en el régimen de cuenta individual así como los rendimientos generados al cierre de cada mes.

**Pensiones Civiles del Estado de Chihuahua**  
**Notas a los Estados Financieros al 30 de junio de 2024**  
(PESOS)

**Bienes Muebles e Inmuebles**

Concepto	Monto	Depreciación del Ejercicio	Depreciación Acumulada	Valor en Libros
<b>Bienes Inmuebles</b>				
Terrenos	43,241,370	0,000	0,000	43,241,370
Edificios no Habitacionales	200,341,998	2,320,100	93,917,752	106,424,246
Construcciones en Proceso	369,784,629		0,000	369,784,629
<b>Total Bienes Inmuebles</b>	<b>613,367,997</b>	<b>2,320,100</b>	<b>93,917,752</b>	<b>519,450,245</b>
Mobiliario y Equipo de Administración	52,805,966	2,077,019	43,779,173	9,026,793
Mobiliario y Equipo Educativo y Recreativo			0,000	0,000
Equipo Instrumental Médico y de Laboratorio	57,256,407	682,179	54,324,066	2,932,341
Vehículos y Equipo de Transporte	12,524,422	484,556	10,722,415	1,802,007
Maquinaria, Otros Equipo y Herramientas	7,987,247	222,426	5,666,465	2,320,782
<b>Total Bienes Muebles</b>	<b>130,574,042</b>	<b>3,466,180</b>	<b>114,492,118</b>	<b>16,081,924</b>
<b>Activos Intangibles</b>	<b>52,500</b>			
<b>Total Bienes Inmuebles y Muebles</b>	<b>743,994,539</b>	<b>5,786,280</b>	<b>208,409,870</b>	<b>535,532,168</b>

La depreciación y amortización de los bienes muebles, inmuebles e intangibles se registra de conformidad con lo establecido en el "Acuerdo por el que se emiten las reglas específicas del registro y valoración del patrimonio" emitido por el CONAC y publicado en el Diario Oficial de la Federación el 13 de diciembre de 2011, siendo la última reforma el 27 de diciembre de 2017; el efecto al 30 de junio de 2024 representa un importe acumulado de \$208,409,870 pesos.

**Otros activos**

Concepto	Importe
Otros activos Circulantes	182,791

Este importe corresponde a los diversos depósitos en garantía realizados por la Institución.

**Pensiones Civiles del Estado de Chihuahua**  
**Notas a los Estados Financieros al 30 de junio de 2024**  
(PESOS)

Pasivo.

Relación de Cuentas y Documentos por pagar:

Concepto	Importe
<b>Cuentas por Pagar a Corto Plazo</b>	
Proveedores pensiones	3,368,457
Proveedores de medicamento	212,386,092
Proveedores Subrogados	263,796,888
<b>Total proveedores</b>	<b>479,551,438</b>
Retenciones y Contribuciones Por Pagar a Corto Plazo	6,903,545
Otras Cuentas por Pagar a Corto Plazo	252,475,825
<b>Total Cuentas por Pagar a Corto Plazo</b>	<b>738,930,807</b>

Concepto	Importe
<b>Provisiones a Corto Plazo</b>	
Provision de Gastos	33,161
Provision de Obligaciones Laborales	8,795,436,938
Provision de Gratificación anual	21,764,886
<b>Total Provisiones a Corto Plazo</b>	<b>8,817,234,985</b>

Concepto	Importe
<b>Otros Pasivos a Corto Plazo</b>	
Otros Pasivos a Corto Plazo (prov cuentas por pagar)	2,860,260

Concepto	Importe
<b>Provisiones a Largo Plazo</b>	
Aportación al fondo por pagar	-
Provision obligaciones laborales	189,120,909,500
Cuotas al fondo de pensiones por el trabajador	2,386,195,162
Cuotas al fondo propio por el trabajador 12%	2,152,945,873
Cuotas y aportaciones a cuentas individuales	4,674,470,508
Aportación patronal a fondo pension garantizada 3%	566,717,153
Intereses de Cuentas Individuales por distribuir	1,418,586,250
Cuotas pension garantizada cuenta individual 12%	3,117,918
<b>Provisiones para Pensiones a Largo Plazo</b>	<b>200,322,942,364</b>

<b>Total Pasivo</b>	<b>209,881,968,418</b>
---------------------	------------------------

Las Cuotas de los trabajadores se consideran provisión para pensiones a largo plazo ya que se integra un pasivo para el momento en que se dé la jubilación o pensión del trabajador.

**Pensiones Civiles del Estado de Chihuahua**  
**Notas a los Estados Financieros al 30 de junio de 2024**  
(PESOS)

**Pasivos Laborales.**

Este rubro representa el pasivo laboral de la entidad calculado al 31 de diciembre del 2022 y proyectado al 31 de diciembre de 2023 de acuerdo al cálculo actuarial emitido por el actuario Francisco Miguel Aguirre Villareal, ced. Prof. 5508498, actuario certificado en pasivos contingentes no. 91, emitido con fecha 30 octubre de 2023

		<b>Retiro</b>	<b>Terminacion</b>	<b>Total</b>
Pasivo Neto Proyectado 2022	=	106,818,951,051	13,116,123,722	119,935,074,773
Pagos Esperados 2023	-	7,921,670,621	51,487,257	7,973,157,878
Costo Neto Proyectado esperado 2023	+	13,241,127,771	2,093,805,890	15,334,933,661
Pasivo Neto Proyectado Esperado 2023	=	112,138,408,201	15,158,442,355	127,296,850,556
Obligación Transitoria en Utilidades Retenidas 2023	+	44,954,728,209	0	44,954,728,209
Pérdidas/(ganancias) actuariales a ORI 2023	+	0	0	0
Activos del Plan Esperados 2023	+	0	0	0
Provisión Final Esperada 2023	=	157,093,136,410	15,158,442,355	172,251,578,765

**Comentarios generales y recomendaciones emitidos por el actuario:**

Algunos de los datos más relevantes de la valuación actuarial, considerando una tasa real de rendimiento anual del 2.0% son:

El número de trabajadores con derecho a pensión por jubilación, vejez o cesantía es de 2,024 personas, lo que representa el 8.79% del número total de pensionados existentes al 31 de diciembre de 2023 y 4.825% del número de trabajadores activos.

Actualmente el sistema de pensiones se encuentra en un estado de insuficiencia financiera

Conclusión del análisis efectuado:

La prima Media General requerida para hacer frente a las prestaciones debería ser de al menos del 78.33% de la nómina de cotización del personal activo.

**Pensiones Civiles del Estado de Chihuahua**  
**Notas a los Estados Financieros al 30 de junio de 2024**  
(PESOS)

II) NOTAS AL ESTADO DE ACTIVIDADES

Ingresos

Cuotas y aportaciones al servicio medico		1,463,112,634
<b>Total de Ingresos de la Gestión</b>		<b>1,463,112,634</b>

Cuotas de ahorro para el retiro		487,969,866
Otras cuotas y aport. para la seguridad social		274,169,429
Ing. por vtas. De bienes y serv. de org. descent.		0
Transferencias internas y asig. al sector público		2,990,731,690
<b>Total Participaciones , aportaciones , transferencias, Subsidios</b>		<b>3,752,870,985</b>

<b>Otros ingresos y beneficios</b>		
<b>Ingresos financieros:</b>		
Intereses por prestamos		18,017,016
Intereses bancarios		1,628,286
Rendimiento sobre inversiones temporales		17,298,605
<b>Total ingresos financieros</b>		<b>36,943,906</b>

<b>Incremento por variación de inventarios</b>		<b>111,739</b>
--	--	----------------

<b>Otros ingresos</b>		
Descuentos sobre compras		970,577
Ingreso por diferencia en saldo		0
Varios		2,215,173
Recuperación de medicamentos de derechohabientes		0
Utilidad en Venta de Activo		0
Cheques cancelados no cobrados		0
Recuperacion de Seguros		0
Venta de bases de licitación		51,500
Recargos varios		1,131
Donativos		0
<b>Total otros ingresos</b>		<b>3,238,381</b>

<b>Total otros ingresos y beneficios</b>		<b>40,294,026</b>
--	--	-------------------

<b>Total de Ingresos</b>		<b>5,256,277,645</b>
--------------------------	--	----------------------

**Pensiones Civiles del Estado de Chihuahua**  
**Notas a los Estados Financieros al 30 de junio de 2024**  
(PESOS)

**Gastos y Otras Pérdidas**

REMUNERACIONES AL PERSONAL DE CARÁCTER PERMANENTE	5111	174,808,055	2%
REMUNERACIONES AL PERSONAL DE CARÁCTER TRANSITORIO	5112	12,866,545	0%
REMUNERACIONES ADICIONALES Y ESPECIALES	5113	46,964,046	1%
SEGURIDAD SOCIAL	5114	27,256,680	0%
OTRAS PRESTACIONES SOCIALES Y ECONOMICAS	5115	37,695,660	0%
PAGO DE ESTIMULOS A SERVIDORES PUBLICOS	5116	43,646	0%
MAT. DE ADMON. EMISION DE DOCTOS, ARTIC. OFICIALES	5121	2,124,900	0%
ALIMENTOS Y UTENSILIOS	5122	946,400	0%
MAT. Y ARTIC. DE CONSTRUCCION Y DE REPARACION	5124	4,751,409	0%
PRODUCTOS QUIMICOS, FARMACEUTICOS Y DE LABORATORIO	5125	651,404,637	7%
COMBUSTIBLES, LUBRICANTES Y ADITIVOS	5126	1,006,368	0%
VESTUARIO, BLANCOS, PRENDAS PROTECC., ART. DEPORT.	5127	111,394	0%
MATERIALES Y SUMINISTROS PARA SEGURIDAD	5128	1,983,658	0%
HERRAMIENTAS, REFACCIONES Y ACCESORIOS MENORES	5129	108,204	0%
SERVICIOS BÁSICOS	5131	4,305,265	0%
SERVICIOS DE ARRENDAMIENTO	5132	961,963	0%
SERV. PROFES., CIENTIFICOS, TECNICOS Y OTROS SERV.	5133	193,501,520	2%
SERVICIOS FINANCIEROS, BANCARIOS Y COMERCIALES	5134	114,576	0%
SERVICIOS DE COMUNICACIÓN SOCIAL Y PUBLICIDAD	5136	62,571	0%
SERVICIOS DE TRASLADO Y VIATICOS	5137	672,872	0%
SERVICIOS OFICIALES	5138	1,903,916	0%
TRANSFERENCIAS A ENTIDADES	5221	0	0%
PENSIONES Y JUBILACIONES	5250	8,213,620,254	88%
DEPRECIACIONES DE BIENES INMUEBLES	5513	2,320,100	0%
DEPRECIACIONES DE BIENES MUEBLES	5514	3,466,180	0%
VARIAC. ALMACEN DE MAT. Y SUMINISTROS DE CONSUMO	5525	86,842	0%
OTROS GASTOS VARIOS	5549	100,315	0%
PENAS MULTAS	5541	0	0%
		<b>9,383,187,976</b>	

Las cuentas que superaron el 10% del importe total del gasto es únicamente 1:  
5250: Representa el monto pagado por jubilaciones.

Cabe mencionar que los puntos anteriores forman parte del objeto social de la institución.

**Pensiones Civiles del Estado de Chihuahua**  
**Notas a los Estados Financieros al 30 de junio de 2024**  
(PESOS)

**III) NOTAS AL ESTADO DE VARIACIÓN EN LA HACIENDA PÚBLICA**

En el Rubro de Cambios por Errores contables los movimientos más significativos son los siguientes.

Ejercicio 2014 ajuste por \$66,398,334 reconociendo el bono magisterial de diciembre de 2014.  
Ejercicio 2015, ajuste reconocimiento del Estudio Actuarial por \$3,659,036,145  
Ejercicio 2018, cancelacion de aportaciones por \$21,837,600.30  
Ejercicio 2018, registro de aportación patronal cuenta individual \$ 65,328,581.64  
Ejercicio 2018, penalizacion proveedores \$ 1,169,979.26  
Ejercicio 2021, penalizacion proveedores \$ 59,798,209.39  
Ejercicio 2023, Acuerdo junta directiva( cuentas por cobrar) hallazgo de auditoria \$ 354,773,535.20  
Ejercicio 2023 Reconocimiento de adeudo de ejercicios anteriores según sentencia \$26,652,199.70

**IV) NOTAS AL ESTADO DE FLUJOS DE EFECTIVO**

**Efectivo y equivalentes**

Del análisis del saldo inicial y final que se reflejan en la última parte el Estado de Flujo de Efectivo, se determina la disminución del efectivo derivado de la aplicación de los recursos de 2023

Efectivo	2024	2023
Caja	64,700	64,700
Bancos	442,815,035	310,380,084
Inversiones	6,259,732,752	4,452,213,228
<b>Total</b>	<b>6,702,612,486</b>	<b>4,762,658,012</b>



**Pensiones Civiles del Estado de Chihuahua**  
**Notas a los Estados Financieros al 30 de junio de 2024**  
(PESOS)

Las adquisiciones de Bienes Muebles e Inmuebles se integran de la siguiente forma:

	2024	2023
Muebles de oficina y estantería	111,999	658,071,000
Otros mobiliarios y equipos	0	0
Automoviles y camiones	0	0
Maquinaria, otros equipos y herramientas	0	1,256,131,000
Equipos de comunicación	0	0
Equipo de generacion eléctrica	0	0
Equipo medico	208,824	176,553,000
Equipo de computo y tecnologías de la informacion	85,351	385,625,000
<b>Total</b>	<b>406,175</b>	<b>2,476,380,000</b>

Flujos de Efectivos Netos de Actividades de Operacion

	2024	2023
Exceso(Deficit) de ingresos sobre egresos	-1,727,474,110	-661,806,957
Partidas de ejercicios anteriores	0	-397,319,000
Baja de activos fijos	0	0
Incremento (disminución) a la reserva de obligacione contingentes	61,843,109,742	602,157,511
Beneficios a los empleados a Cto Plazo	5,708,979,561	0
Incremento a la reserva de gratificación anual	3,678,030	-596,034,172
Depreciación	921,278	737,360
<b>Total</b>	<b>65,829,214,501</b>	<b>-1,052,265,259</b>

**Pensiones Civiles del Estado de Chihuahua**  
**Notas a los Estados Financieros al 30 de junio de 2024**  
(PESOS)

V) CONCILIACION ENTRE LOS INGRESOS PRESUPUESTARIOS Y CONTABLES, ASI COMO ENTRE LOS EGRESOS PRESUPUESTARIOS Y GASTOS CONTABLES

<b>1. Ingresos Presupuestarios</b>		<b>5,089,949,844</b>
<b>2. Más ingresos contables no presupuestarios</b>		
		166,327,801
2.1 Ingresos Financieros	36,943,906	
2.2 Incremento por Variación de Inventarios	111,739	
2.3 Disminución del exceso de estimaciones por pérdida o deterioro u obsolescencia	0	
2.4 Disminución del exceso de provisiones	0	
2.5 Otros ingresos y beneficios varios	0	
2.6 Otros ingresos contables no presupuestarios	129,272,156	
<b>3. Menos ingresos presupuestarios no contables</b>		<b>0</b>
3.1 Aprovechamientos Patrimoniales	0	
3.2 Ingresos derivados de financiamientos	0	
3.3 Otros Ingresos presupuestarios no contables	0	
<b>4. Ingresos Contables (4 = 1 + 2 - 3)</b>		<b>5,256,277,645</b>

**Pensiones Civiles del Estado de Chihuahua**  
**Notas a los Estados Financieros al 30 de junio de 2024**  
(PESOS)

<b>1. Total de egresos (presupuestarios)</b>	<b>4,676,528,995</b>
<b>2. Menos egresos presupuestarios no contables</b>	<b>406,175</b>
2.1 Materias Primas y Materiales de Producción y Comercialización	0
2.2 Materiales y Suministros	0
2.3 Mobiliario y Equipo de Administración	197,350
2.4 Mobiliario y Equipo Educativo y Recreativo	0
2.5 Equipo e Instrumental Médico y de Laboratorio	208,824
2.6 Vehículos y Equipo de Transporte	0
2.7 Equipo de Defensa y Seguridad	0
2.8 Maquinaria, Otros Equipos y Herramientas	0
2.9 Activos Biológicos	0
2.10 Bienes Inmuebles	0
2.11 Activos Intangibles	0
2.12 Obra Pública en Bienes de Dominio Público	0
2.13 Obra Pública en Bienes Propios	0
2.14 Acciones y Participaciones de Capital	0
2.15 Compra de Títulos y Valores	0
2.16 Concesión de Préstamos	0
2.17 Inversiones en Fideicomisos, Mandatos y Otros Análogos	0
2.18 Provisiones para Contingencias y Otras Erogaciones Especiales	0
2.19 Amortización de la Deuda Pública	0
2.20 Adeudos de Ejercicios Fiscales Anteriores (ADEFAS)	0
2.21 Otros Egresos Presupuestales No Contables	0
<b>3. Más Gasto Contables No Presupuestales</b>	<b>4,707,065,155</b>
3.1 Estimaciones, Depreciaciones, Deterioros, Obsolescencia y Amortizaciones	5,786,280
3.2 Provisiones	0
3.3 Disminución de inventarios	86,842
3.4 Aumento por insuficiencia de estimaciones por pérdida o deterioro u obsolescencia	0
3.5 Aumento por insuficiencia de provisiones	4,701,163,604
3.6 Otros Gastos	28,429
3.7 Otros Gastos Contables No Presupuestales	0
<b>4. Total de Gasto Contable (4 = 1 - 2 + 3)</b>	<b>9,383,187,976</b>

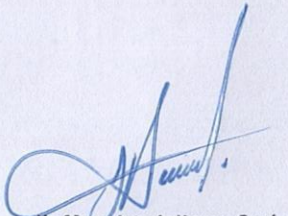
  
Lic. Marco Antonio Herrera García  
Director General

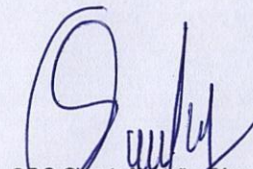
  
C.P.C. Gilberto Montañez Pérez  
Director de Finanzas

**Pensiones Civiles del Estado de Chihuahua**  
**Notas a los Estados Financieros al 30 de junio de 2024**  
(PESOS)

**b) NOTAS DE MEMORIA (CUENTAS DE ORDEN)**

Se registra en cuenta de orden lo recargos por falta de pago de las Instituciones afiliadas, cuyo saldo al 30 de junio de 2024 asciende a \$ 3,302,354.28 se anexa detalle (5a)

RECARGOS POR ADEUDOS DE INSTITUCIONES AFILIADAS

Al 30 de junio de 2024 se tiene registrado en cuentas de orden, recargos por adeudos de Instituciones Afiliadas cuyo saldo se desglosa a continuación (miles de pesos):

DEPENDENCIA	IMPORTE	
	JUNIO	2024
Consejo Estatal de Población	22	260
Comisión Estatal de Derechos Humanos	-	170
C.E.C.Y.T.E.CH	5	142
Secretaría de Hacienda Burócratas	34,969	1,726,098
DIF Estatal	7	1,741
FIDEAPECH	-	1
Inst. Chihuahuense de la Salud	1,351	73,097
Comisión Estatal de Vivienda (COESVI)	32	6,734
Junta Central de Agua	-	20,271
Junta Mpal. de Agua de Chihuahua	2,470	317,397
Junta Mpal. de Agua de Delicias	261	43,781
Junta Mpal. de Agua de Parral	514	54,926
Junta Mpal. de Agua Nvo. Casas Gdes.	-	1,684
Junta Mpal. de Agua de Ojinaga	99	12,268
Junta Mpal. de Agua de Aldama	2	82
Junta Mpal. de Agua de Saucillo	3	472
Junta Mpal. de Agua de Rosales	-	5
Junta Mpal. de Agua de Madera	2	1,542
Junta Mpal. de Agua de Meoqui	-	6
Junta Mpal. de Agua de Villa Ahumada	3	231
Junta Mpal. de Agua de Bocoyna	10	1,637
Junta Mpal. de Agua de Sta. Bárbara	6	938
Junta Mpal. de Agua de Guerrero	-	1
Junta Mpal. de Agua de San Fco. del Oro	21	1,126
Junta Mpal. de Agua de Camargo	-	897
Junta Mpal. de Agua de Buenaventura	-	165
Junta Mpal. de Agua de Jiménez	26	4,326
Junta Mpal. de Agua de Guadalupe	0	824
Promotora de la Industria Chihuahuense	-	2
Universidad Autónoma de Chihuahua	11,846	967,201
Inst. Chihuahuense del Deporte	20	2,789
Inst. Chihuahuense de la Juventud	-	1
Junta de Asistencia Privada	-	157
Instituto Chihuahuense para la Transparencia	10	575
Instituto Chihuahuense de Infraestructura Física y Educativa	97	1,139
C.O.E.C.Y.T.E.CH	-	9
Instituto Estatal Electoral	-	74
Subsistema de Preparatoria Abierta	98	6,719
Tribunal Estatal Electoral de Chihuahua	-	54
Instituto Chihuahuense de la Mujer	-	123
Congreso del Estado de Chihuahua	-	6,161
Secretaría de Comunicaciones y Obras Públicas	-	7
Tribunal Superior de Justicia	319	40,987
Congreso del Estado de Chihuahua	-	5,447
Auditoría Superior	-	2
sria. ejecutiva del sistema estatal anticorrupcion	-	1
fiscalia anticorrupcion del estado de chihuahua	-	79
centro de conciliacion laboral del estado de chih.	-	4
<b>TOTAL</b>	<b>52,193</b>	<b>3,302,354</b>

El saldo de las instituciones afiliadas esta registrado en cuentas de balance y cuentas de orden por un monto de 3,927,364,728.70 se anexa detalle (5b)

**Pensiones Civiles del Estado de Chihuahua**  
**Notas a los Estados Financieros al 30 de junio de 2024**  
(PESOS)

	Pensiones	Pensiones Nueva Ley Regularizadas	Pensiones Cuentas Individuales	Servicio Médico	Medicamentos	Prestamos	Transferencias, asig. subsidios y otras ayudas	Subsidio estatal jubilados y pensionados	Total
AGENCIA ESTATAL DE DESARROLLO ENERGETICO		36	76	22			1	-	135
AUDITORIA SUPERIOR DEL ESTADO	159	62	275	835			64	-	1,396
CENTRO DE CONCILIACION LABORAL	7	28	298	2			15	-	320
COLEGIO EST.CIENT.Y TECN.EDO.CHIH.	257	138		173			3	-	572
COMISION ESTATAL DE LOS DERECHOS HUMANOS	8	150	227	23			33	-	441
COMISION ESTATAL DE VIVIENDA SUELO E INFRAESTRUCTURA DE C	993	691	762	284			-	-	2,730
CONGRESO DEL ESTADO	379	279	598	1,325			231	-	2,812
CONGRESO DEL ESTADO (Eventuales Congreso)	55	224	1,042	1,429			109	-	2,860
CONSEJO ESTATAL DE POBLACION	602	125	714	127			-	-	1,568
DESARROLLO INTEGRAL DE LA FAMILIA DEL ESTADO DE CHIHUAHU/	189	673	1,798	121			196	-	2,857
FIDEAPECH		5	70	1			-	-	76
FISCALIA ANTICORRUPCION DEL ESTADO DE CHIHUAHUA	11	74	146	267			6	-	603
INSTITUTO CHIHUAHUENSE DE INFRAESTRUCTURA FISICA EDUCATIV	145	2,519	4,278				-	-	6,942
INSTITUTO CHIHUAHUENSE DE LA JUVENTUD			60	4			-	-	65
INSTITUTO CHIHUAHUENSE DE LAS MUJERES		40	67				-	-	107
INSTITUTO CHIHUAHUENSE DE SALUD	80,092			13,511	6,256		44	-	99,903
INSTITUTO CHIHUAHUENSE DEL DEPORTE Y CULTURA FISICA	176	776	693	126			10	-	1,780
INSTITUTO CHIHUAHUENSE PARA LA TRANSPARENCIA	500	260	153	6			1	-	921
INSTITUTO DE INNOVACION Y COMPETITIVIDAD		14	50	7			3	-	64
INSTITUTO ESTATAL ELECTORAL		38	7	7			27	-	738
JUNTA CENTRAL DE AGUA Y SANEAMIENTO	27	174	295	213			-	-	17
JUNTA DE ASISTENCIA SOCIAL PRIVADA EN EL ESTADO DE CHIHUAH		2	12	3			-	-	331
JUNTA MPAL DE AGUA ALDAMA	1	83	112	135			-	-	25
JUNTA MPAL DE AGUA BUENAVENTURA				25			-	-	0
JUNTA MPAL DE AGUA CAMARGO				33			-	-	33
JUNTA MPAL DE AGUA GUERRERO				1,924			-	-	1,924
JUNTA MPAL DE AGUA JIMENEZ				196			32	-	296
JUNTA MPAL DE AGUA MADERA		37	31	88			-	-	167
JUNTA MPAL DE AGUA MECQUI		67	32	675			-	-	675
JUNTA MPAL DE AGUA PRAXEDIS G GRO				31			-	-	31
JUNTA MPAL DE AGUA ROSALES				253			-	-	253
JUNTA MPAL DE AGUA SAUCILLO				1,594			-	-	1,594
JUNTA MPAL DE AGUA SN FCO DEL ORO				966			-	-	966
JUNTA MPAL DE AGUA SN JUANITO				743			-	-	743
JUNTA MPAL DE AGUA STA BARBARA				94			-	-	281
JUNTA MPAL DE AGUA VILLA AHUMADA		103	84	7,976			-	-	8,700
JUNTA MUNICIPAL DE AGUA DE OJINAGA	594	9	121	139,892			442	-	233,505
JUNTA MUNICIPAL DE AGUA Y SANEAMIENTO CHIHUAHUA	66,961	19,752	6,758	448			35	-	935
JUNTA MUNICIPAL DE AGUA Y SANEAMIENTO DE N.C.G.	283	27	142	19,410			286	-	26,658
JUNTA MUNICIPAL DE AGUA Y SANEAMIENTO DELICIAS	6,216	49	697	32,975			194	-	55,966
JUNTA MUNICIPAL DE AGUA Y SANEAMIENTO HIDALGO DEL PARRAL	12,614	6,236	3,948	14			-	-	235
PROMOTORA PARA EL DESARROLLO ECONOMICO DE CHIHUAHUA		102	118	2			-	-	245
SECRETARIA DE COMUNICACIONES Y OBRAS PUBLICAS (Apoyo a mu	10	92	127	108,570			16	377,993	2,483,456
SECRETARIA DE HACIENDA	7,682	13,226	14,289	5			-	1,961,678	5
SECRETARIA DE HACIENDA (Sindicato de Burocratas)			25				-	-	28
SECRETARIA EJECUTIVA DEL SISTEMA ESTATAL ANTICORRUPCION		3	5,366				102	-	10,128
SUBSISTEMA DE PREPARATORIA ABIERTA DEL ESTADO DE CHIHUAH	15	4,644	22	0			9	-	62
TRIBUNAL ESTATAL ELECTORAL		32	3,619	39,291			1,029	-	49,488
TRIBUNAL SUPERIOR DE JUSTICIA	4,245	1,314	152,523	563,404			777	-	923,787
UNIVERSIDAD AUTONOMA DE CHIHUAHUA	161,298	25,775					-	-	
<b>Total</b>	<b>343,189</b>	<b>77,722</b>	<b>199,829</b>	<b>957,184</b>	<b>6,256</b>	<b>3,679</b>	<b>377,993</b>	<b>1,961,678</b>	<b>3,927,356</b>

Bajo protesta de decir verdad declaramos que los Estados Financieros y sus Notas son razonablemente correctos y responsabilidad del emisor

  
\_\_\_\_\_  
Lic. Marco Antonio Herrera Garcia  
Director General

  
\_\_\_\_\_  
C.P.C. Gilberto Jimenez Perez  
Director de Finanzas

**Pensiones Civiles del Estado de Chihuahua**  
**Notas a los Estados Financieros al 30 de junio de 2024**  
(PESOS)

**c) NOTAS DE GESTION ADMINISTRATIVA**

**1. Introducción**

A partir del 1º de enero de 2014 entra en vigor la nueva ley de Pensiones Civiles del Estado de Chihuahua, que regula las prestaciones socioeconómicas de sus afiliados.

**2. Panorama Económico y Financiero**

La institución se alinea al plan de austeridad emitido por Gobierno Central.

**3. Autorización e Historia**

El organismo fue creado por decreto 92 del H. Congreso del Estado de Chihuahua el 23 de enero de 1957.

Pensiones Civiles del Estado de Chihuahua es un Organismo Público Descentralizado con personalidad jurídica y patrimonio propio

Esta antigua "Dirección de Pensiones Civiles del Estado", fue creada como organismo descentralizado del Gobierno del Estado de Chihuahua y, como tal, tiene personalidad jurídica, patrimonio y competencia propios, de acuerdo con la Ley que la creó, que fue aprobada en 1957 y modificada sustancialmente en 1981.

A fines de 1981 se aprobó una nueva Ley de Pensiones y el actual Reglamento de los Trabajadores al Servicio del Estado.

El máximo órgano de gobierno es la H. Junta Directiva integrada por los titulares de: Secretaría de Hacienda, Secretaría de Educación, Cultura y Deporte, Secretaría de Salud, Rector de la Universidad Autónoma de Chihuahua, Secretario General de la Sección 42 del Sindicato Nacional de Trabajadores de la Educación, Secretario General del Sindicato de Trabajadores al Servicio del Gobierno del Estado y el Director General de Pensiones Civiles del Estado.

Administrativamente, dirección general cuenta con 4 direcciones, la Médica y la de Finanzas, la de Administración y la de Prestaciones, que a su vez cuentan con Departamentos y Delegaciones Cabecera, Divisiones, Secciones y botiquines.

**Pensiones Civiles del Estado de Chihuahua**  
**Notas a los Estados Financieros al 30 de junio de 2024**  
(PESOS)

**4. Organización y Objeto Social**

a) Objeto Social

Regular el régimen de seguridad social de los trabajadores al servicio del Gobierno del Estado de Chihuahua, de la Sección XLII del Sindicato Nacional de Trabajadores de la Educación; del Sindicato de Trabajadores al Servicio de Gobierno del Estado, de la Universidad Autónoma de Chihuahua y otros Organismos Públicos Descentralizados.

b) Principales Actividades

Entre las principales actividades se encuentran:

- Proporcionar servicio médico
- Pago de Pensiones y Jubilaciones
- Otorgar Préstamos personales

c) Ejercicio Fiscal

La información que se emite corresponde al ejercicio fiscal comprendido del 01 de enero al 30 de junio del 2024

d) Régimen Jurídico

Ley de Pensiones Civiles del Estado de Chihuahua.

e) Consideraciones Fiscales

De acuerdo a las disposiciones de la Ley del ISR, el Organismo no está sujeto al impuesto sobre la renta ("ISR") por su carácter de persona moral con fines no lucrativos, de acuerdo con el Artículo 79 de la Ley de dicho impuesto; únicamente estamos obligados a enterar lo siguiente:

- Las retenciones de ingresos por salarios
- Las retenciones de ingresos por arrendamiento
- Las retenciones de ingresos por servicios profesionales.

**Pensiones Civiles del Estado de Chihuahua**  
**Notas a los Estados Financieros al 30 de junio de 2024**  
(PESOS)

f) Estructura Organizacional Básica.

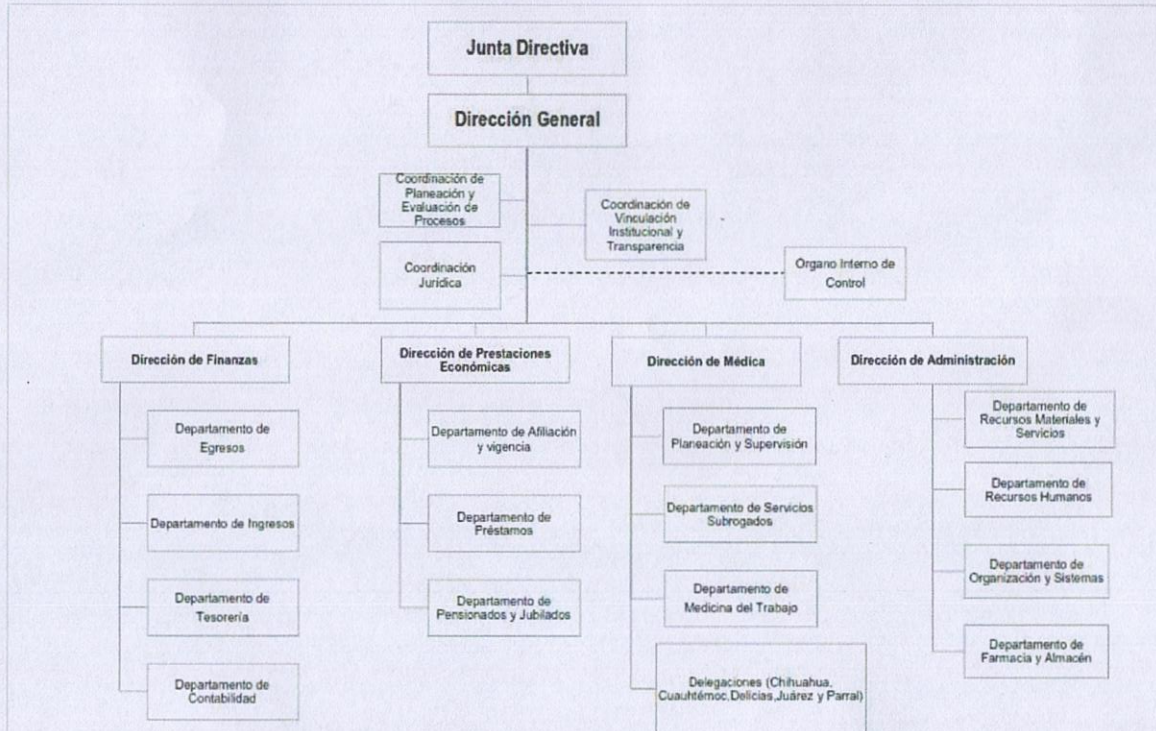



**Pensiones Civiles del Estado de Chihuahua**  
**Notas a los Estados Financieros al 30 de junio de 2024**  
(PESOS)

**5. Bases de Preparación de los Estados Financieros.**

a) El Organismo ha adoptado los lineamientos que se derivan de la LGCG, de conformidad con lo establecido en el Acuerdo de Interpretación sobre las Obligaciones Establecidas en los Artículos Transitorios de la LGCG para la emisión de los estados financieros (contables).

b) Para la integración de los estados financieros, el Organismo ha decidido utilizar el costo histórico en las operaciones del ejercicio.

c) El Organismo tiene la obligación de apegarse en la preparación de sus estados financieros a los siguientes postulados básicos emitidos por el CONAC:

- Sustancia económica
- Entes públicos
- Existencia permanente
- Revelación suficiente
- Importancia relativa
- Registro e integración presupuestaria
- Consolidación de la información financiera
- Devengo contable
- Valuación
- Dualidad económica
- Consistencia

**6. Políticas de Contabilidad Significativas**

a) Actualización:

Los saldos que provienen de adquisiciones realizadas entre el 1 de enero de 2002 y hasta el 31 de diciembre de 2007 se actualizaron aplicando factores derivados del Índice Nacional de Precios al Consumidor ("INPC") hasta esa fecha. El importe de los activos fijos adquiridos hasta el 31 de diciembre de 2001, fue el que se reportó a esa fecha con base en valores netos de reposición de acuerdo con avalúos de peritos independientes y posteriormente fueron actualizados utilizando factores derivados del INPC.

Por los ejercicios 2008 al 2010 se presentó una inflación acumulada de 14.5% por lo que se estuvo un período de desconexión inflacionaria, en donde los Estados Financieros de años anteriores deben conservar los efectos de re expresión; mientras que a partir del ejercicio de 2008 no se reconocerán los efectos de la inflación.

b) Método de Valuación de Inventarios.

Los inventarios que se presentan en el estado de situación financiera son valuados utilizando el método de últimas entradas, primeras

c) Cálculo Actuarial.

El estudio actuarial corresponde a cifras al 31 de diciembre de 2023, el cual ya contempla las modificaciones a la nueva ley que entró en vigor a partir de enero del 2014.

El pasivo neto proyectado de este estudio fue de \$202,617,510,042, por lo que en junio de 2024 se efectuó un ajuste para llegar a la cifra anteriormente citada. El importe de dicho ajuste que afectó al ejercicio del 2023 fue de \$ 65,918,332,276

d) Provisiones.

Se crea la provisión para el pago de gratificación anual a los empleados de la institución el cual se cancela en diciembre al momento del pago de dicha prestación.

**Pensiones Civiles del Estado de Chihuahua**  
**Notas a los Estados Financieros al 30 de junio de 2024**  
(PESOS)

**7. Reporte Analítico del Activo.**

En el 2024 se aplicaron las siguientes tasas de depreciación de Activo Fijo

Cuenta	Nombre	Tasa de Depreciación 2024
1-2-3-1-0	Terrenos	
1-2-3-3-0	Edificios no Habitacionales	3.30%
1-2-4-1-1	Muebles de oficina y estantería	10%
1-2-4-1-2	Muebles excepto de oficina y estantería	10%
1-2-4-1-3	Equipo de cómputo y tecnologías de la información	33.33%
1-2-4-1-9	Otros mobiliarios y equipos de administración	10%
1-2-4-2-1	Equipos y aparatos audiovisuales	33.33%
1-2-4-2-2	Aparatos deportivos	20%
1-2-4-2-3	Cámaras fotográficas y de video	33.33%
1-2-4-2-9	Otros mobiliarios y equipo educacional y recreativo	20%
1-2-4-3-1	Equipo médico y de laboratorio	20%
1-2-4-4-1	Vehículos y equipo terrestre	20%
1-2-4-4-9	Otros equipos de transporte	20%
1-2-4-6-2	Maquinaria y equipo industrial	10%
1-2-4-6-3	Maquinaria y equipo de construcción	10%
1-2-4-6-4	Sistemas de aire acondicionado, calefacción y de refrigeración industrial y comercial	10%
1-2-4-6-5	Equipo de comunicación y telecomunicación	10%
1-2-4-6-6	Equipos de generación eléctrica, aparatos y accesorios eléctricos	10%
1-2-4-6-7	Herramientas y maquinas-herramientas	10%
1-2-4-6-9	Otros equipos	10%

"Bajo protesta de decir verdad declaramos que los Estados Financieros y sus notas, son razonablemente correctos y son responsabilidad del emisor."

  
\_\_\_\_\_  
Lic. Marco Antonio Herrera García  
Director General

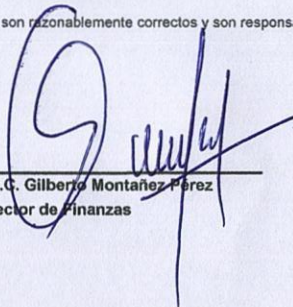
  
\_\_\_\_\_  
C.P.C. Gilberto Montañez Pérez  
Director de Finanzas